

Pianta piano terra - scala 1:200

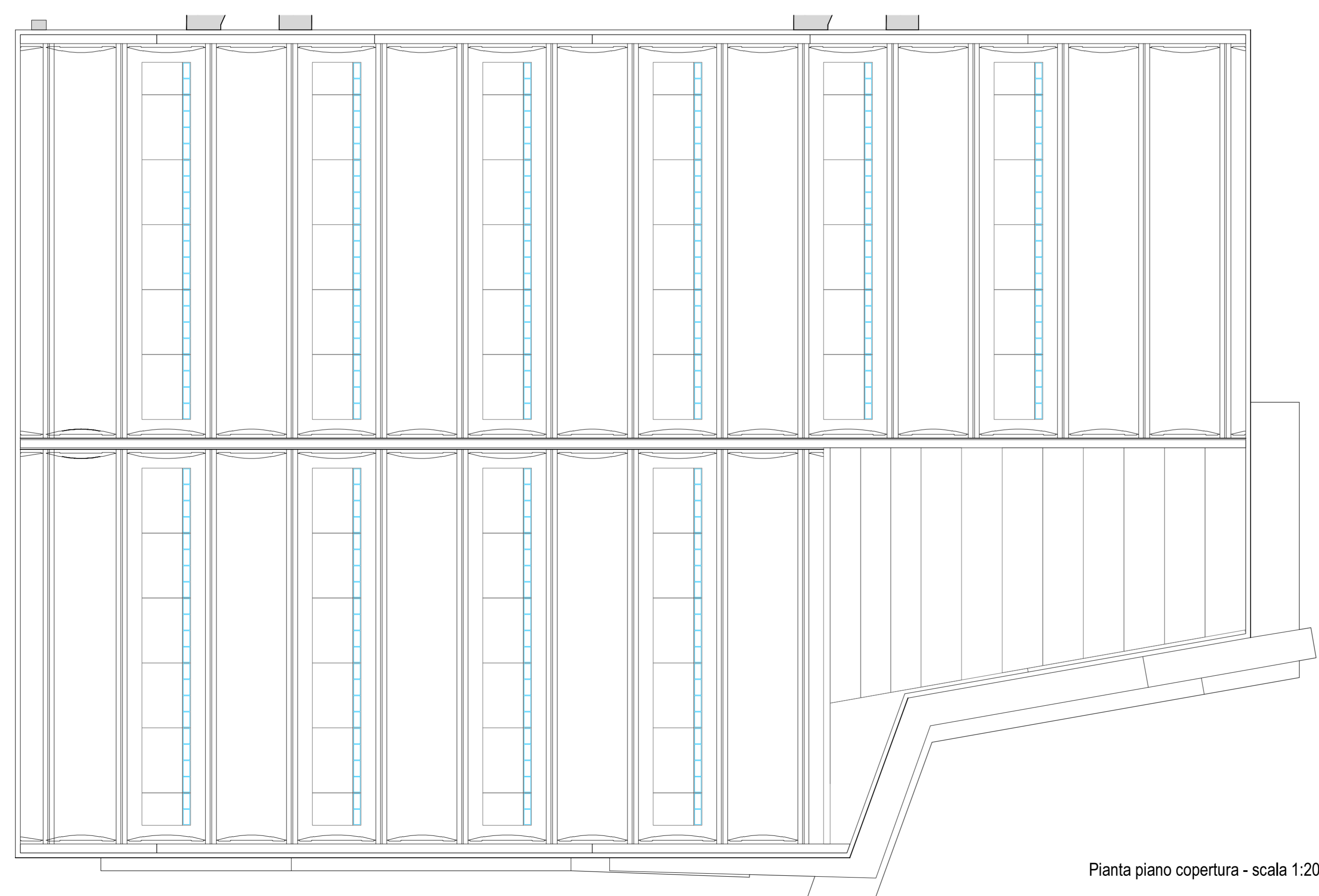

Pianta piano copertura - scala 1:200

**COMUNE di  
SANTA MARIA DI SALA (VE)**

**RICHIESTA P.D.C.**

**Nuovo fabbricato commerciale**

Proprietà: <b>ALOA s.r.l.</b> via NOALESE, 206/a Caselle di S. Maria di Sala, VE c.f. 01577840273 - P.IVA 02552270270	ALOA s.r.l. SEDE E UFFICI: via Noalese, 206/A 30036 CASELLE DI S. MARIA DI SALA/VE Tel. 041/5730253 C.F. 01577840273 - P.IVA 02552270270 <small>Legale rappresentante: Zalanardo Dina</small>		
Progettista: Arch. Emanuela Padovani	<table border="1" style="width: 100%; border-collapse: collapse;"> <tr> <td style="width: 80%; text-align: center;"> <small>ORDINE ARCHITETTI RAFFAELLO PASQUINI CONFRATRI DELLA PROVINCIA DI TREVISO</small>  <b>EMANUELA PADOVANI</b>  <small>Art. 3085 Sezione A - Settore architettonico</small>  <b>ARCHITETTO</b> </td> <td style="width: 20%; text-align: center; vertical-align: middle;">           tavola  <div style="font-size: 2em; font-weight: bold;">05</div> </td> </tr> </table>	<small>ORDINE ARCHITETTI RAFFAELLO PASQUINI CONFRATRI DELLA PROVINCIA DI TREVISO</small> <b>EMANUELA PADOVANI</b> <small>Art. 3085 Sezione A - Settore architettonico</small> <b>ARCHITETTO</b>	tavola <div style="font-size: 2em; font-weight: bold;">05</div>
<small>ORDINE ARCHITETTI RAFFAELLO PASQUINI CONFRATRI DELLA PROVINCIA DI TREVISO</small> <b>EMANUELA PADOVANI</b> <small>Art. 3085 Sezione A - Settore architettonico</small> <b>ARCHITETTO</b>	tavola <div style="font-size: 2em; font-weight: bold;">05</div>		
Tavola: <b>Pianta piano terra e copertura</b>	<table border="1" style="width: 100%; border-collapse: collapse;"> <tr> <td style="width: 50%;">           scala  <b>1:200</b> </td> <td style="width: 50%;">           data  <b>FEBBRAIO 2017</b> </td> </tr> </table>	scala <b>1:200</b>	data <b>FEBBRAIO 2017</b>
scala <b>1:200</b>	data <b>FEBBRAIO 2017</b>		

STUDIO CONTE S.r.l.  
 Società Unipersonale  
 via Martiri della Libertà, 42 - 31023 Resana (TV)  
 C.F. e P.I. 03753710262  
 tel. 0423.715256 - 5 linee r.a. fax 0423.480979 / 718154  
 www.studio-conte.com e-mail: info@studio-conte.com

**STUDIO CONTE**  
 SERVIZI E SVILUPPO COMMERCIALE

IL PRESENTE ELABORATO È DI PROPRIETÀ DELLO STUDIO CONTE E NON PUÒ ESSERE MODIFICATO O RIPRODOTTO ANCHE PARZIALMENTE SENZA AUTORIZZAZIONE SCRITTA.  
 IL PRESENTE ELABORATO È DI PROPRIETÀ DELLO STUDIO CONTE E NON PUÒ ESSERE MODIFICATO O RIPRODOTTO ANCHE PARZIALMENTE SENZA AUTORIZZAZIONE SCRITTA.