



Proponente

**KADA S.R.L.**

Sede legale

Via Lino Zecchetto, 6  
30029 San Stino di Livenza (Venezia)

Ubicazione impianto

Via Lino Zecchetto, 6 - 30020 La Salute di Livenza  
Censuario di San Stino di Livenza, Foglio 39, Mappale 192

Progetto

**Inserimento di nuove operazioni di  
trattamento in un impianto  
di recupero rifiuti non pericolosi**  
Verifica assoggettabilità a procedura  
ex art. 20 Dlgs 152/06

Oggetto

**ESTRATTO DI CTR, ESTRATTO DI PRG  
ED ESTRATTO DI MAPPA CATASTALE**

Elaborazione

Proponente

Azienda con Sistema di Gestione Qualità certificato UNI EN ISO 9001:2008 / Certificato n. 50 10 10400 - TUV Italia

Studio Tecnico Arch. Matteo DIANESE

P.za Rizzo, 51/1 - 30027 San Donà di Piave (VE) | Tel 0421222553 - Fax 0421479166 | Web: www.studiodianese.it  
E-Mail: m.dianese@studiodianese.it - E-Mail certificata: m.dianese@pec.it - Account Skype: mdianese

Pratica Prot. N. 052.14-010.An Revisione N. Rev.0 - Dicembre 2014 - Nome file Progetto v0.1.dwg

TAVOLA

**1**

## ESTRATTO DI CARTA TECNICA REGIONALE

Scala 1:10000

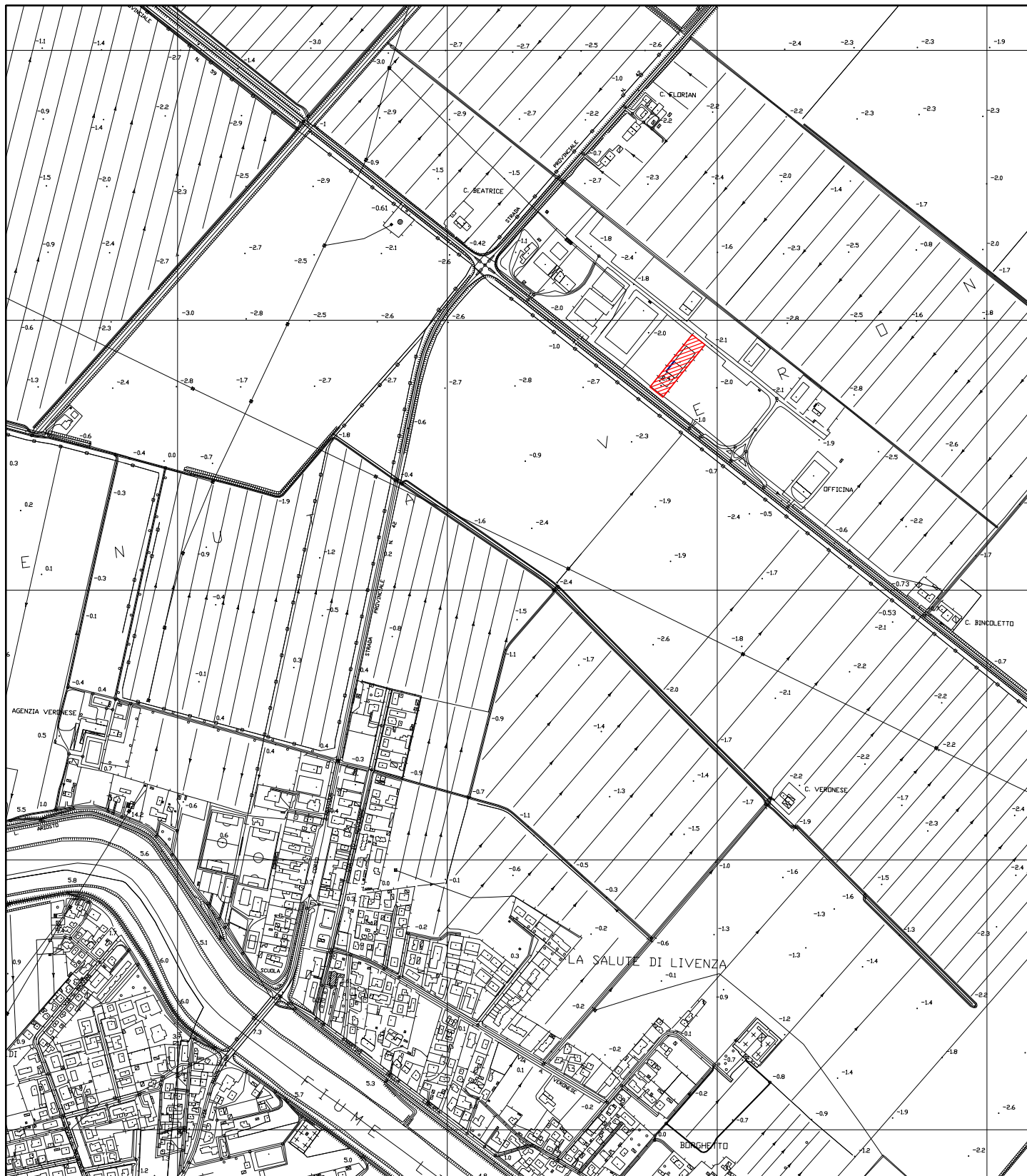

### Legenda

Area d'intervento

Perimetro insediamento

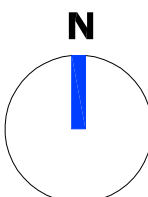

## ESTRATTO DI PRG

Scala 1:5000



### Legenda

Area d'intervento

Perimetro insediamento

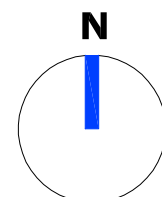

## ESTRATTO DI MAPPA

COMUNE DI SAN STINO DI LIVENZA - VE - Foglio 39, Mapp. 192

Scala 1:2000

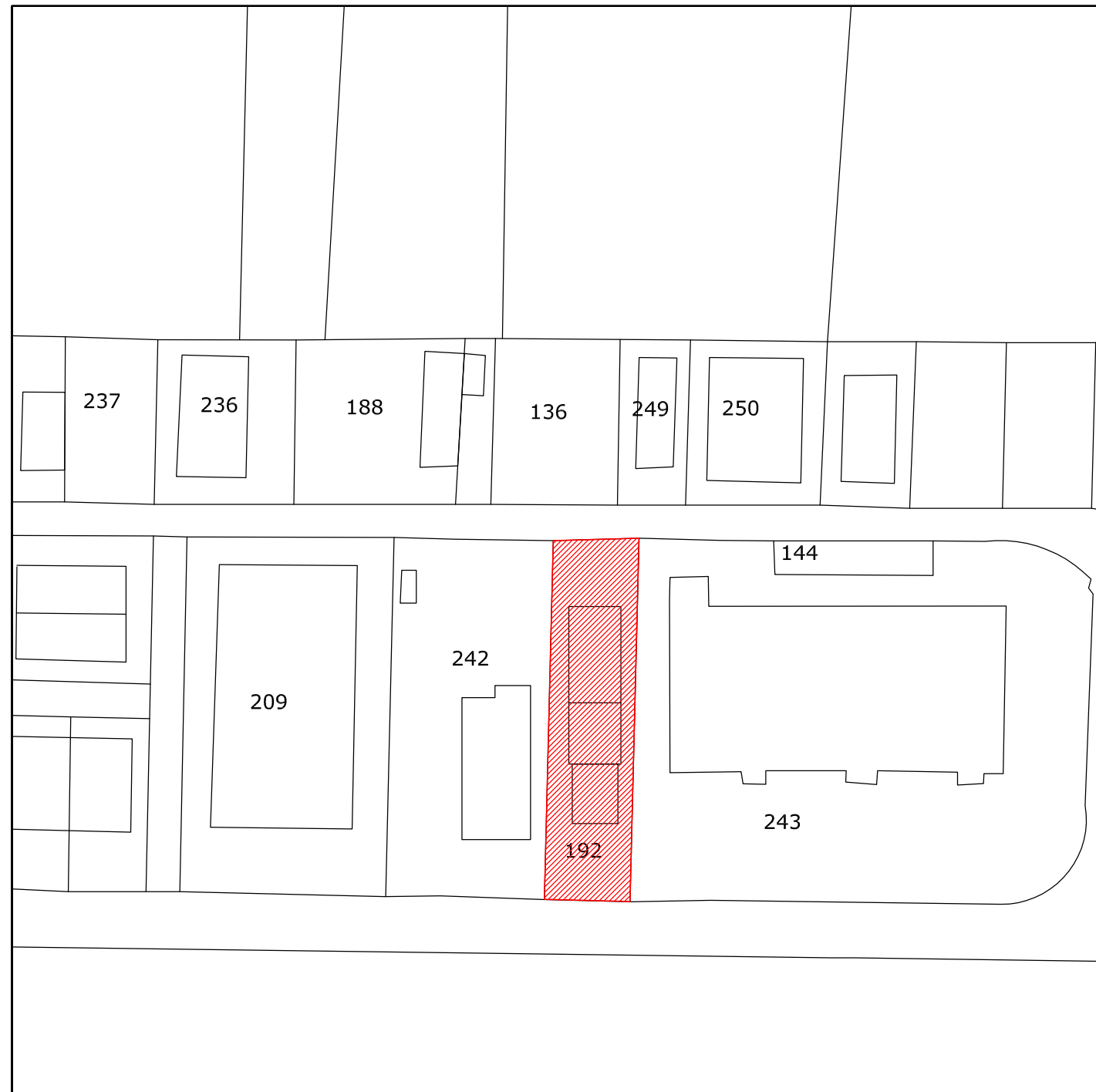

### Legenda

Area d'intervento

Perimetro insediamento

