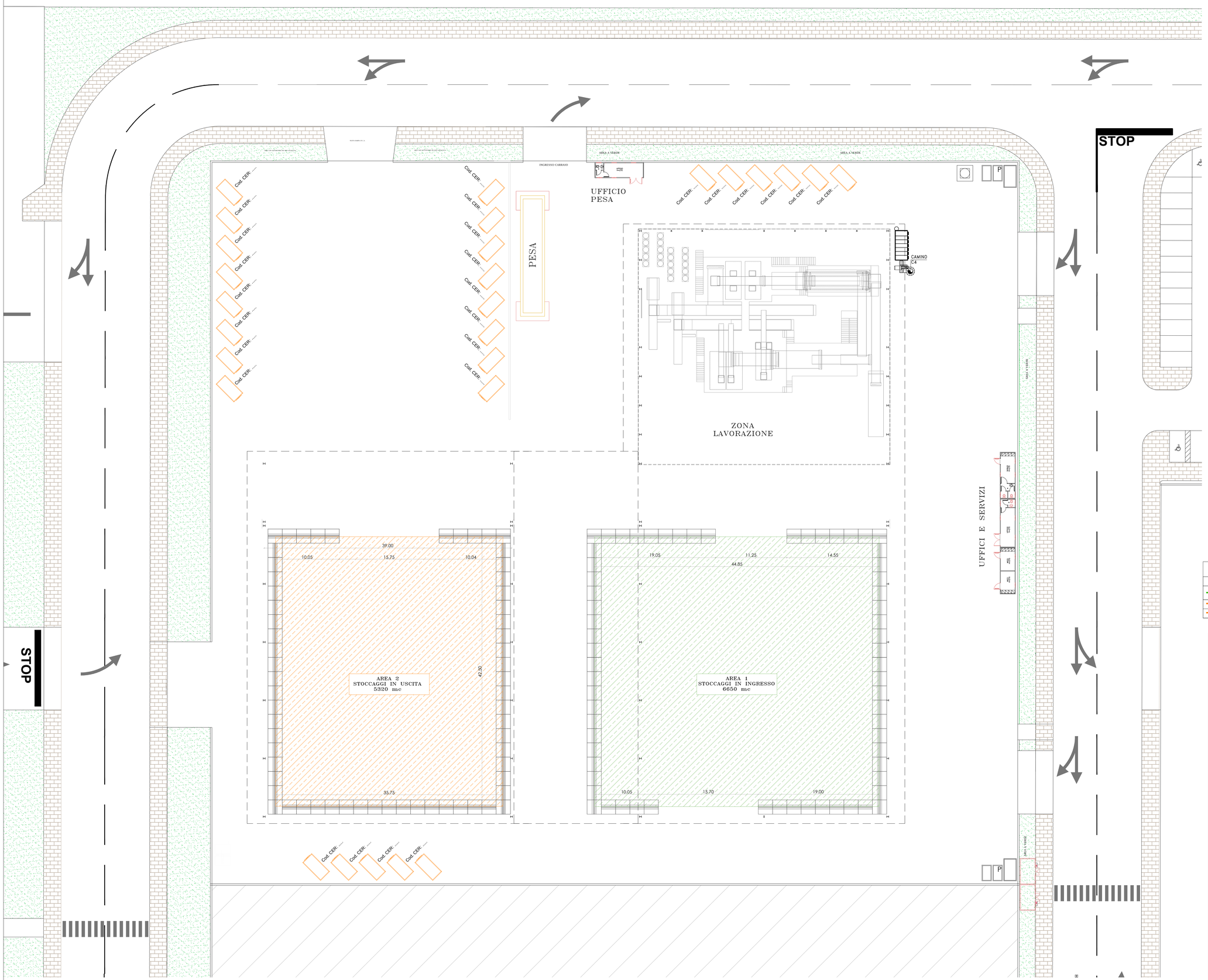

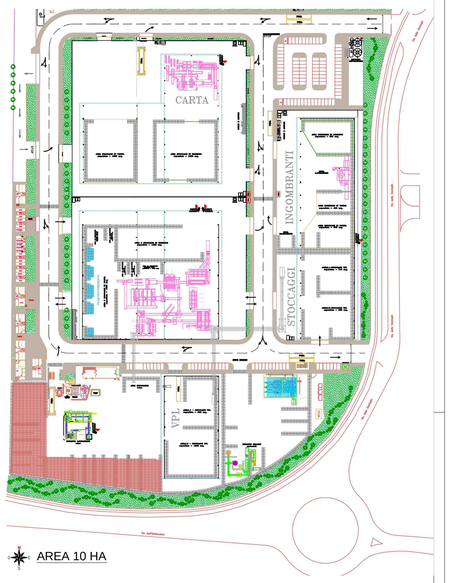

DATI TECNICI

IMPIANTO CARTA - CARTONE	
Capacità trattamento annua	72.000 t
Capacità trattamento giornaliera	270 t
Capacità trattamento oraria	20,8 t
Capacità di stoccaggio complessiva	4290 t

LEGENDA STOCCAGGI–SUPERFICI

	DENOMINAZIONE	Cod. CER	Superfici a progetto (mq)	Volume di stoccaggio (mc)	Quantità di stoccaggio (tons)*
	Rifiuti in ingresso	15 01 01 - 20 01 01 19 12 01 - 15 01 06 15 01 05	dim. 42.50x44.85= 1900	6650	1660
	Rifiuti da cernita	19 12 12 - 19 12 02 19 12 04	n. 27 cassoni scarrabili	18/cadauno = 480	100
	Materiali in uscita	EOW - 19 12 01	dim. 35.75x42.50= 1520	5320	2390

REV.	DATA	DISEGNATO	CONTROLLATO	APPROVATO	VERIFICA NORME	DESCRIZIONE REVISIONI
0	14/07/2017	//			–	Prima emissione

COMMITTENTE: *ECO–RICICLI VERITAS SRL*

SEDE *via della Geologia, "Area 43 ha", Marghera (VE)*

P. Iva *03643900230*

PROGETTO:

ECODISTRETTO DI MARGHERA AREA 10 HA

LOCALIZZAZIONE:

COMUNE DI VENEZIA - MALCONTENTA Ex "Area 43 ha"

LIVELLO PROGETTUALE:

PROGETTO DEFINITIVO

FIRME:

IL COMMITTENTE

ECO-RICICLI VERITAS SRL

ECO-RICICLI VERITAS S.R.L.

Il Direttore

FIRME:

IL TECNICO AMBIENTALE

Dott. Agr. Sandro SATTIN

ORDINE DEI DOTTORI AGRONOMI E DOTTORI FORESTALI DELLA PROVINCIA DI VENEZIA

GEOMETRA

Ing. Luca DUS

COLLEGIO DEI GEOMETRI E GEOMETRI LAUREATI DELLA PROVINCIA DI VENEZIA

ELABORATO N.: 010.00

Luglio 2017

ARCHIVIO INFORMATICO: Ecoricl/Nuovo Area 43ha\Area 10 ha\, Nuovi insediamenti\,

TITOLO: LAYOUT STOCCAGGI INSEDIAMENTO - CARTA

SCALA: 1:200

via Della Geologia
Fusina di Malcontente (VE)
Tel.041–7293861
mail: info@eco-ricicli.it

PROGETEK S.r.l.
Corso del Popolo, 30 – 45100 ROVIGO
Tel. +39(0)4254104O4 / Fax +39(0)4254161196
web: www.progetek.it / mail: info@progetek.it

via G. Deledda n. 15
30027–San Donà di Piave (VE)
Tel./Fax 0421–221365
e _mail: studiodus@libero.it

I diritti d'autore appartengono alle società indicate - E' vietato riprodurre senza permesso esplicito qualsiasi contenuto

AREA 10 HA - PLANIMETRIA GENERALE INSEDIAMENTO CARTA