



CITTA' METROPOLITANA DI VENEZIA
COMUNE DI CAMPAGNA LUPIA



Proponente:

Baldan Recuperi E Trattamenti Srl

Campagna Lupia (VE), 30010 - Loc. Lugo
Via Marzabotto, 28
PEC: gruppobaldan@pec.it
Tel: 041 411539
P.IVA: 02830710279

Progetto:

**MODIFICA DI UN IMPIANTO DI RECUPERO RIFIUTI INERTI
NON PERICOLOSI ESISTENTE, CON PASSAGGIO IN REGIME
ORDINARIO AI SENSI DELL'ART. 208 DEL D.LGS. 152/2006 E
S.M.I., CON VERIFICA DI ASSOGGETTABILITA' A VIA**

Progettista:

Arxem Srl
Sede Legale: Via A. Manzoni, 33 – 30030 Pianiga (VE)
Sede Operativa: Via L. Baruchello, 82 – 45100 Rovigo
Tel.: 0425 412542 – Cell.: 338 2857035
Website: www.arxem.it
E-mail: info@arxem.it
C.F. e P.I.: 04775150271

Dott. Ing. Samuele Zambon

Sito:

Comune di Campagna Lupia – Via Marzabotto, 28

Elaborato n°:

08

Revisione. n°:

00

Oggetto:

DOCUMENTAZIONE CATASTALE

Data:

Giugno 2023

IL PROPONENTE

1. DOCUMENTAZIONE CATASTALE

Le aree interessate dall'impianto, di proprietà della ditta Baldan Recuperi e Trattamenti S.r.l., sono catastalmente censite al N.C.T. nel Comune di Campagna Lupia come di seguito descritto:

Titolo	Foglio	Mappale	Superficie stimata (m²)	Qualità e classe
Proprietà	4	324	18.583	Cat. C/6
		293	10.342	Cat. D/7 e F/3
		312	3.220	Seminativo Arboreo
		313	7.815	-
		165	4.585	Seminativo
		762	1.840	Incolto produttivo
Totale Area di Proprietà interessata - m²			46.385	
Totale Area Impianto di Recupero di Progetto - m²			9.000	
Di cui Area Impianto di Recupero già esistente – m²			3.400	

Si riporta di seguito l'estratto di mappa catastale con individuazione dei terreni di proprietà della ditta Baldan Recuperi e Trattamenti s.r.l.



Figura 1: Estratto di Mappa - Foglio 4



Figura 2: Sovrapposizione satellitare con i mappali - Foglio 4

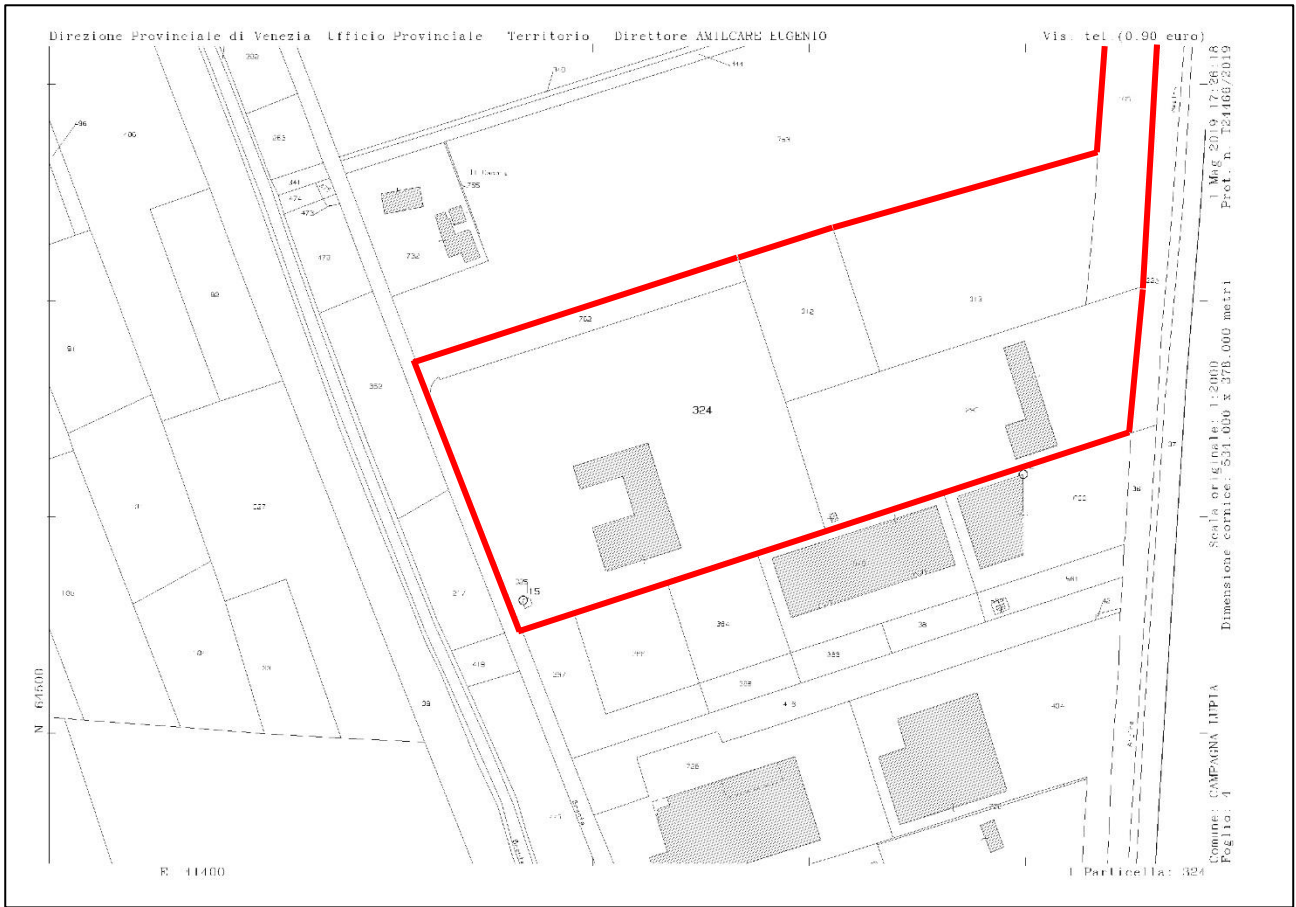

Figura 3: Sovrapposizione satellitare con i mappali di proprietà e calcolo approssimativo delle aree

Rovigo, Giugno 2023

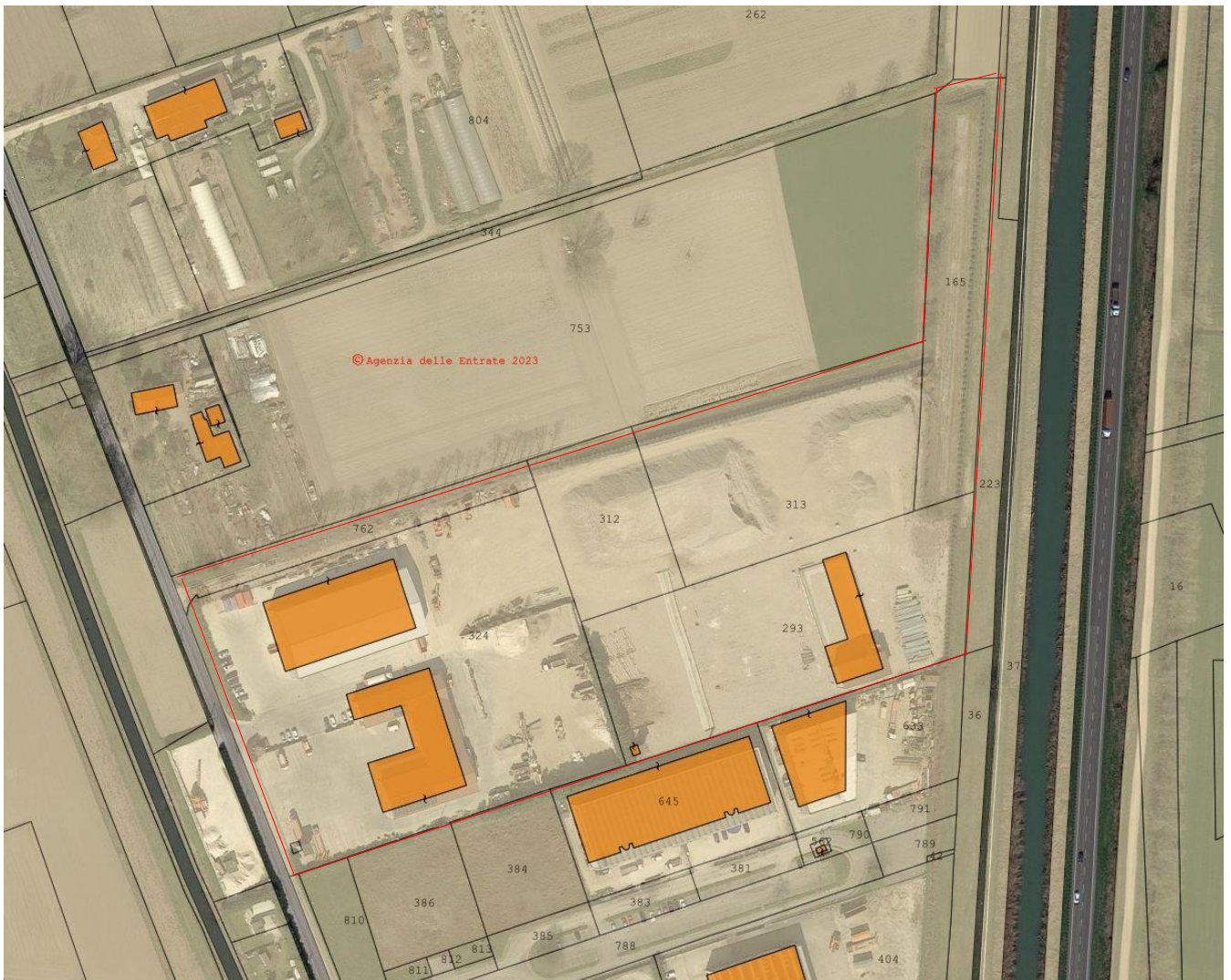
Dott. Ing. Samuele Zambon

ARXEM Srl

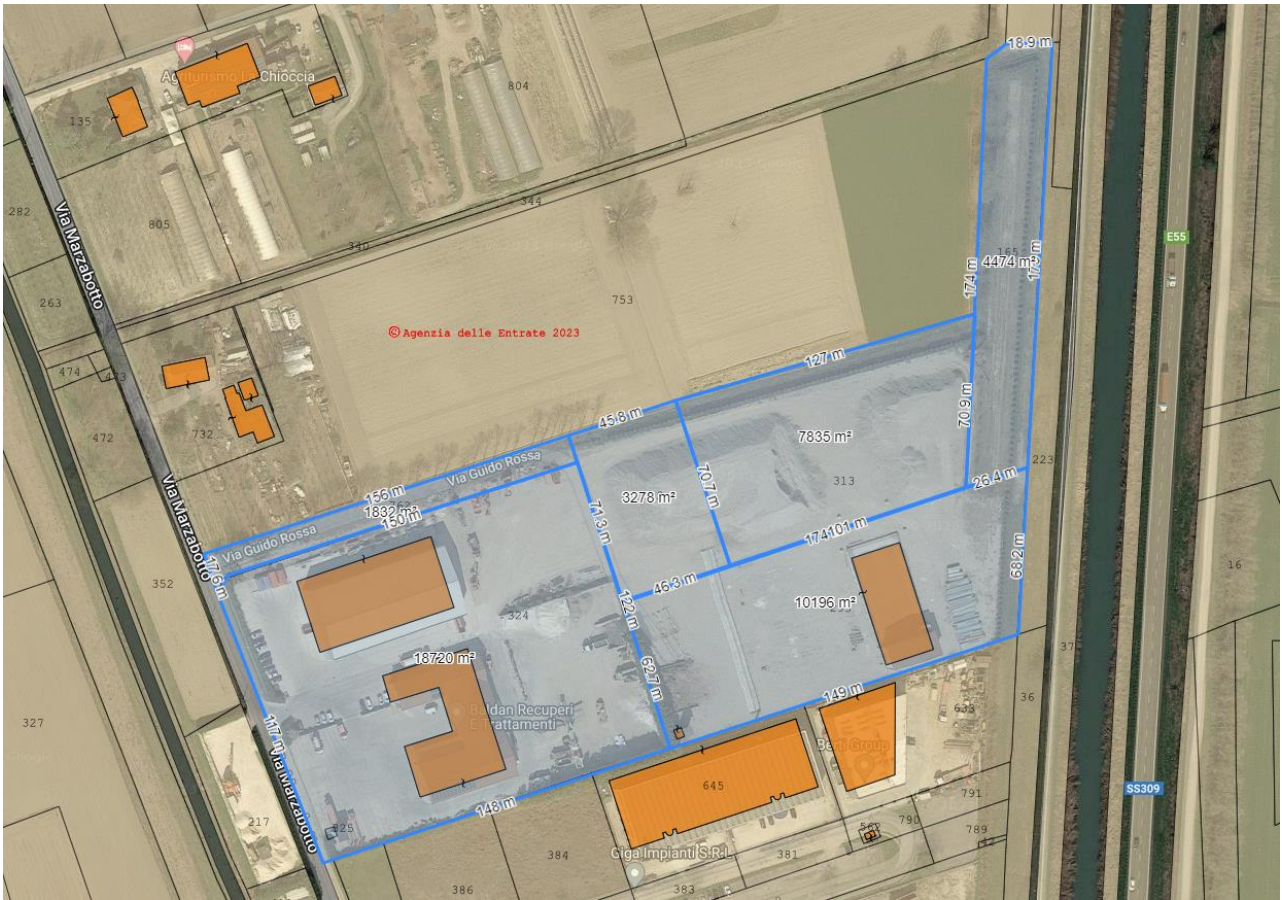
Samuele Zambon

ARXEM

Arxem Srl
 Sede legale: Via A. Manzoni, 33 - 30030 Pianiga (VE)
 Sede operativa: Via L. Baruchello, 82 - 45100 Rovigo (RO)
 C.F. e P.Iva 04775150271 | SDI MSUXCR1 | info@arxem.it | Tel 0425 412542