

COMUNE di  
**SANTA MARIA DI SALA (VE)**

**RICHIESTA P.D.C.**

**Nuovo fabbricato commerciale**

Proprietà:

**ALOA s.r.l.**

via NOALESE, 206/a Caselle di S. Maria di Sala, VE  
c.f. 01577840273 - P.IVA 02552270270

**ALOA s.r.l.**  
SEDE E UFFICI: Via Noalese, 206/A  
30038 CASELLE di S. MARIA di SALA/VE  
Tel. 041/5730253  
C.F. 01577840273 - P IVA 02552270270

Legale rappresentante: Zalunardo Dina

Progettista

Arch. Emanuela Padovani



elaborato

B

Elaborato:

**Documentazione fotografica**

scala

data

FEBBRAIO  
2017

**STUDIO CONTE S.r.l.**  
Società Unipersonale  
via Martiri della Libertà, 42 - 31023 Resana (TV)  
C.F. e P.I. 03753710262  
tel. 0423.715256 - 5 linee r.a. fax 0423.480979 / 718154  
www.studio-conte.com e-mail: info@studio-conte.com



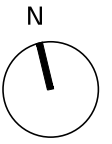

Planimetria generale - stato di fatto - con individuazione dei coni visuali - scala 1:1000

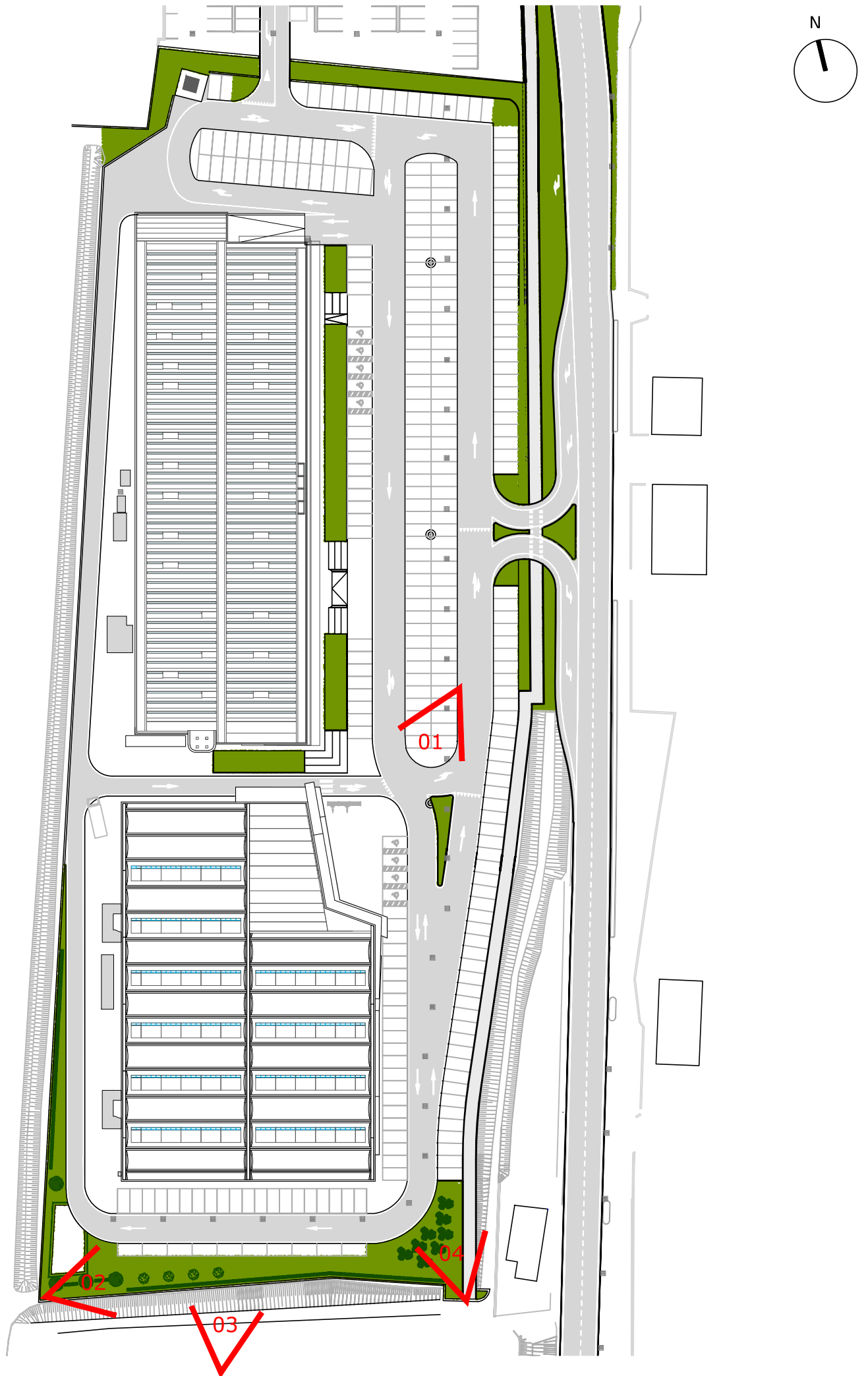

Planimetria generale - stato di progetto - con individuazione dei coni visuali - scala 1:1000

**CONTESTO E FOTOINSERIMENTI DELL'INTERVENTO**

FOTO 1: vista da nord del lotto e foto inserimento dell'edificio in progetto





FOTO 2: vista dall'angolo sud-ovest del lotto e del corso d'acqua vincolato e foto inserimento dell'edificio in progetto



FOTO 3: vista da sud del lotto e del corso d'acqua vincolato e foto inserimento dell'edificio in progetto





FOTO 4: vista dall'angolo sud-est del lotto e del corso d'acqua vincolato e foto inserimento dell'edificio in progetto

