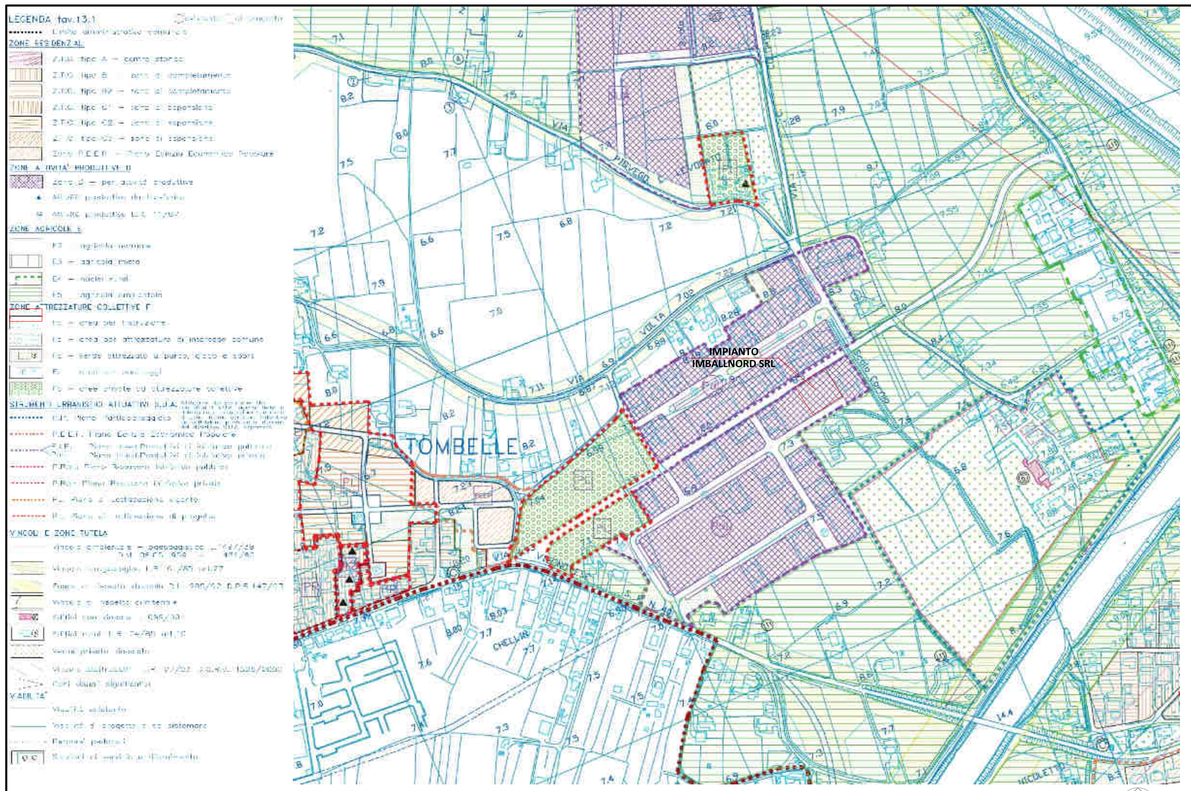

ESTRATTO DI P.R.G. DEL COMUNE DI VIGONOVO
SCALA 1 : 5.000

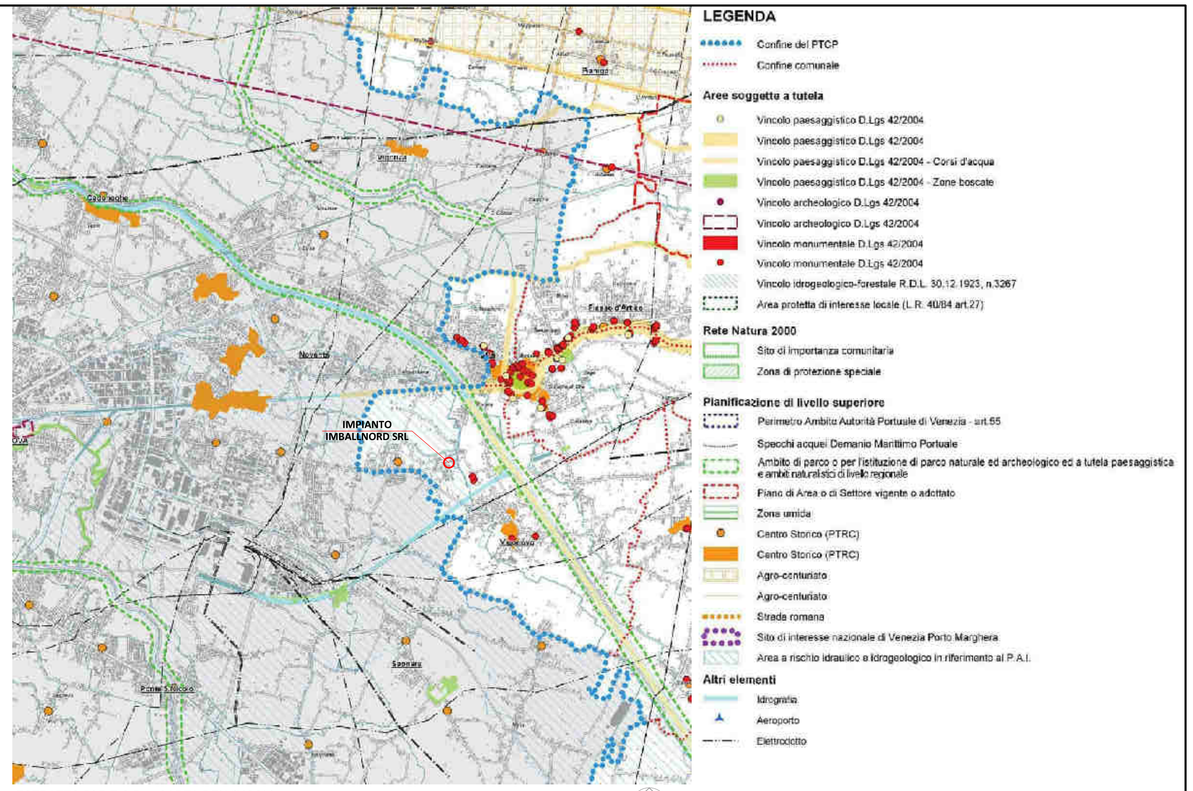

ESTRATTO DI P.T.C.P. - CARTA DEI VINCOLI
SCALA 1 : 50.000

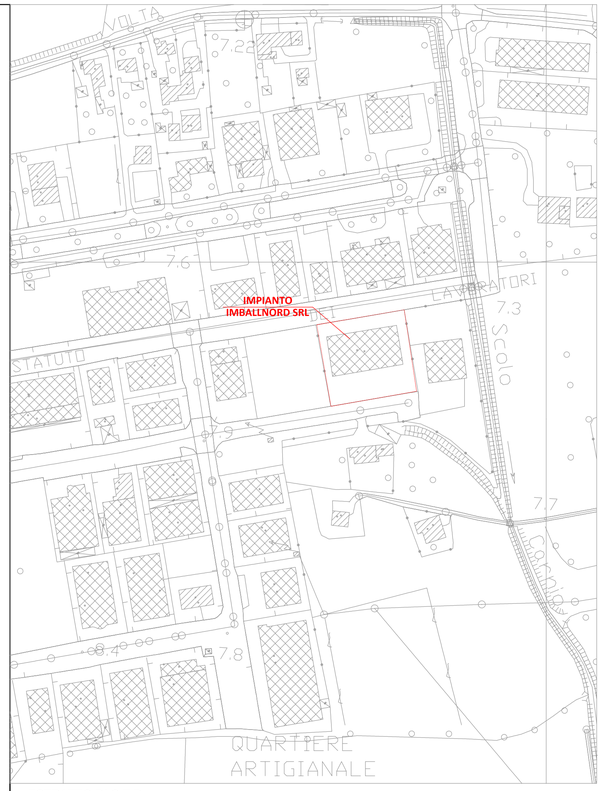

ESTRATTO DI C.T.R.
SCALA 1 : 5000

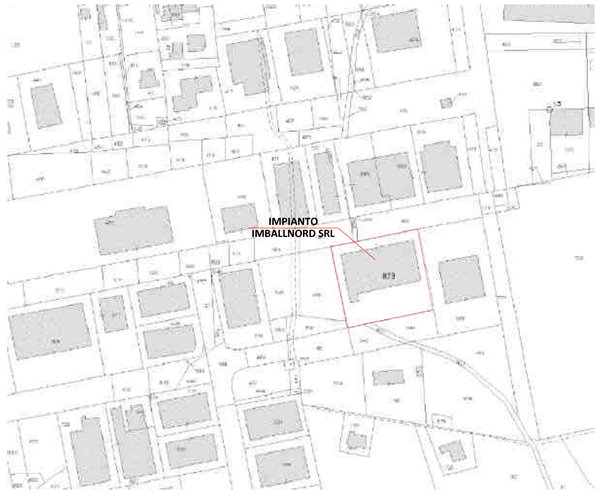

ESTRATTO DI MAPPA COMUNE DI VIGONOVO
SCALA 1 : 2.000

ORTOFOTO

IMBALL NORD S.r.l.
Via Alessandro Zorzi Art.
30030 TOMBELLO (VIGONOVO) (VE)
Tel. 049 8870655 - Fax 049 8901465
C.F. e P.IVA 03780080
Sede Leg. Via F. Cavallotti, 1/I - 35124 Padova

committente

progettista

Comune di Vigonovo — Provincia di Venezia (VE)

committente :

IMBALLNORD SRL

designazione dell'opera :

VERIFICA DI ASSOGGETTABILITA'

ai sensi dell'art.20 del D.Lgs. 152/06 e s.m.i.

(Modifica di un impianto di trattamento rifiuti speciali non pericolosi abilitato all'esercizio in procedura semplificata)

Nome elaborato:

ESTRATTI:
MAPPA CATASTALE, PRG, CTR, ORTOFOTO,
PTCP - CARTA DEI VINCOLI

Tavola: **1**

Data:	Scala:	Disegnatore:	Approvato da:
23 10 15	1 : 2000 / 1 : 5000 / 1 : 50000	Stefano Rampazzo	Francesca Sommacal

REV.	DATA	DESCRIZIONE
5		
4		
3		
2		
1		

COORDINAMENTO ALLA PROGETTAZIONE

ecotest
35030 Rubano (PD) - via Borromeo n° 18
Tel. 049/630605 - Fax 049/8974524
www.ecotest.it - info@ecotest.it

Dott.ssa Francesca Sommacal
Santa Croce 2013, 30135 Venezia
Tel. 049 - 630605 - Fax 049 - 8974524
E-mail: francesca@ecotest.it

N.B. a termini di legge ci riserviamo la proprietà di questo disegno con divieto di riprodurlo o di renderlo comunque noto a terzi o a ditte concorrenti senza autorizzazione scritta dello studio Ecotest s.r.l.