

01 SEZIONE 211-1

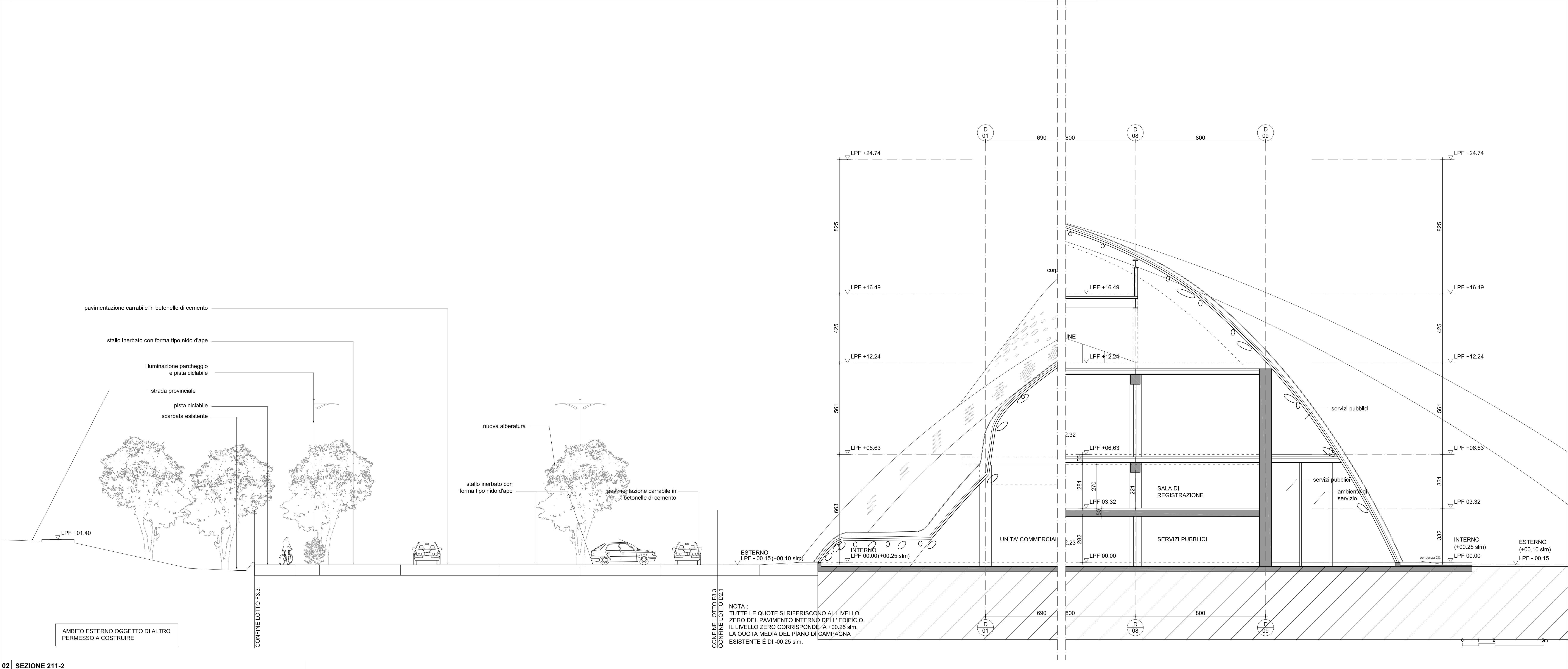

02 SEZIONE 211-2

Progetto  
**NUOVO POLO COMMERCIALE E POLIFUNZIONALE  
AREA EX CATTOL**

COMUNE di  
**JESOLO (Venezia)**

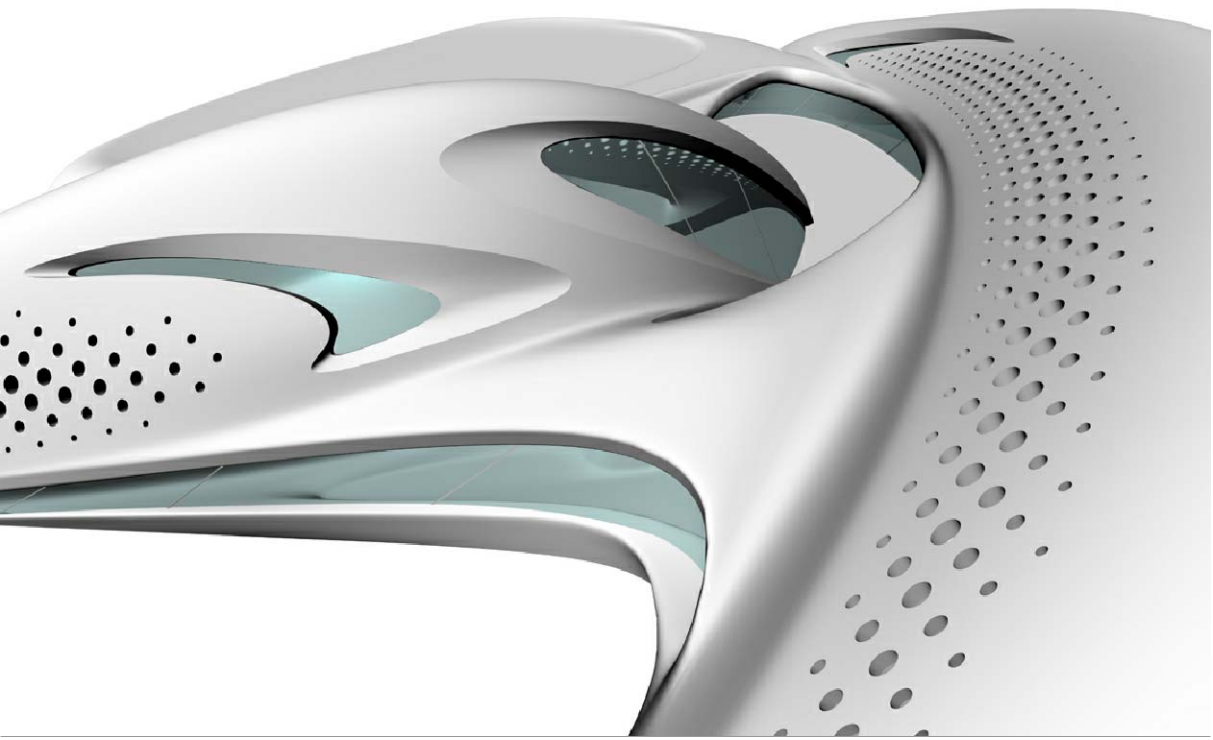

Coordinatore  
**Jesolo 3000 s.r.l.**  
Via D. Galvani n. 3/1000 Bolzano

Architettura  
**ZAHA HADID LIMITED**  
100 Broad Street, London EC1M 6DT, UK

Struttura  
**Favero & Milan Ingegneria SpA**  
Via Venezia 10/12 - 30100 Milano - Venezia

Coordinamento lavori  
**BC Building Consulting**  
Calle Vettor Pisani 4 - 30134 Venezia

Impianti meccanici ed elettrici  
**Manens - Tifs srl**  
Via S. Maria 10 - 30134 Venezia

Urbanistica  
**PROTECO**  
Via Venezia 10/12 - 30134 Venezia

Coordinamento impiantistico meccanico ed elettrico  
**maxfordam**  
Via Venezia 10/12 - 30134 Venezia

Fase Progettuale  
**PROGETTAZIONE DEFINITIVA**

Objetto  
**RICHIESTA PERMESSO DI COSTRUIRE**

Area  
**AREA EX CATTOL  
SEZIONE 213 - TRASVERSALE RISTORANTE SECONDO LIVELLO**

Numero di Progetto  
**1240**

Disegnato da  
**FV**

File  
**1240\_D\_A\_213\_CAT.dwg**

Commissa  
**1240**

Rev  
**01**

Data  
**23/03/11**

Commenti  
**Richiesta Permesso di Costruire**

Scala  
**1:100**

Disegnato da  
**PM**

File  
**1240\_D\_A\_213\_CAT**