

INQUADRAMENTO GEOGRAFICO

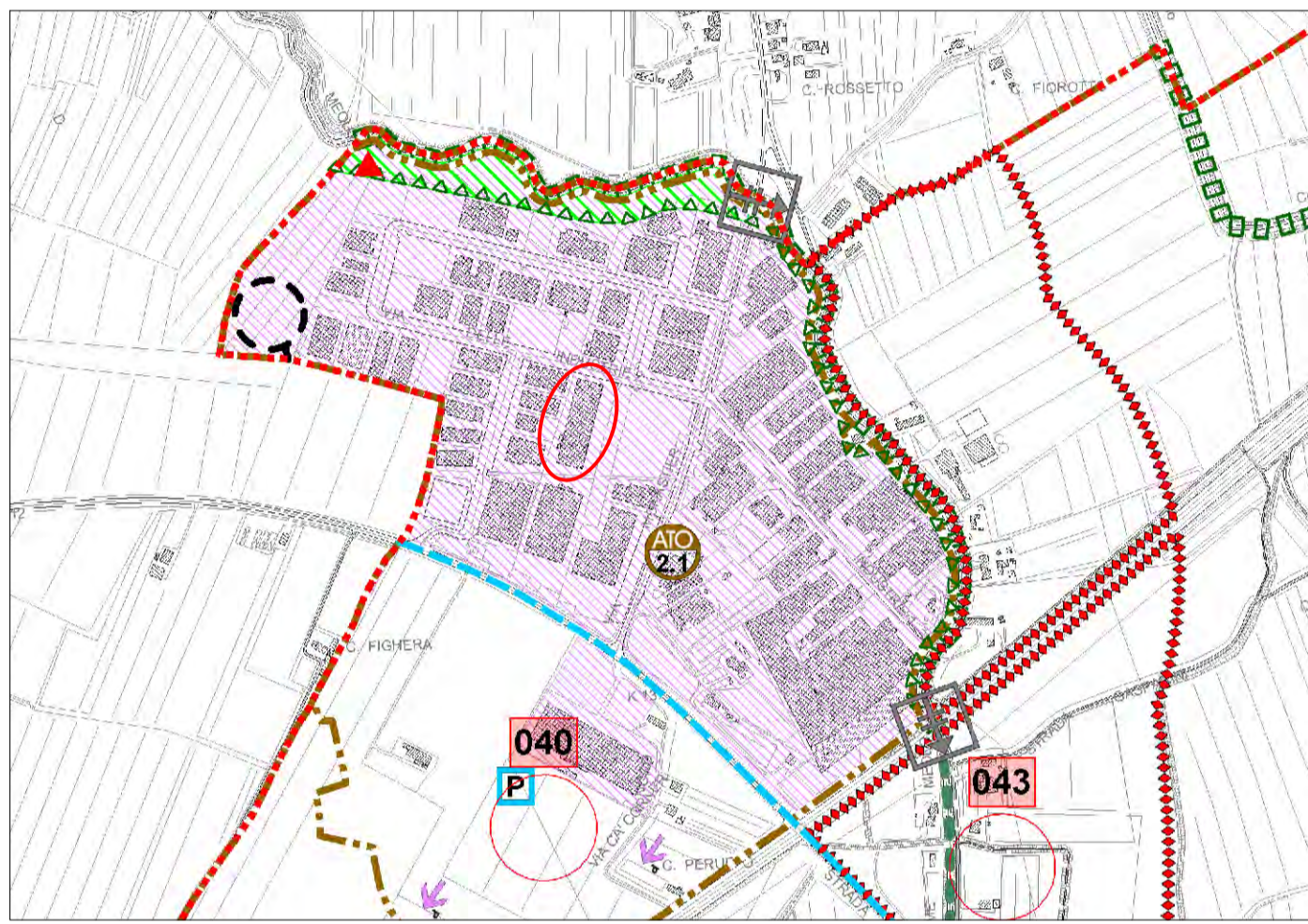

ESTRATTO DEL P.A.T. sc. 1:10000



ESTRATTO DI C.T.R. sc. 1:5000

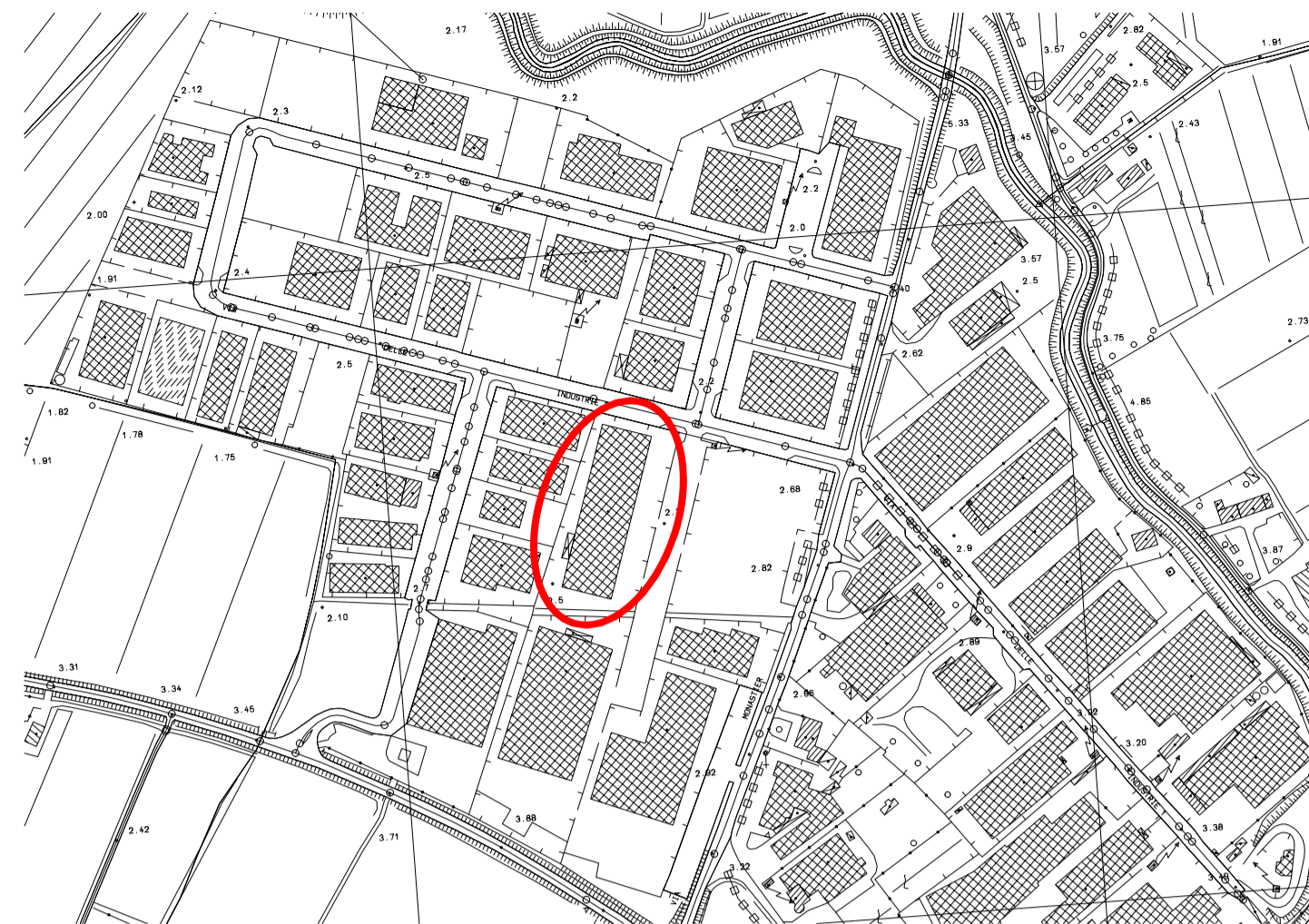

ESTRATTO DEL P.I (Z.T.O. "D2" ZONE DESTINATE AD ATTIVITA' PRODUTTIVE INEDIFICATE) sc. 1:5000

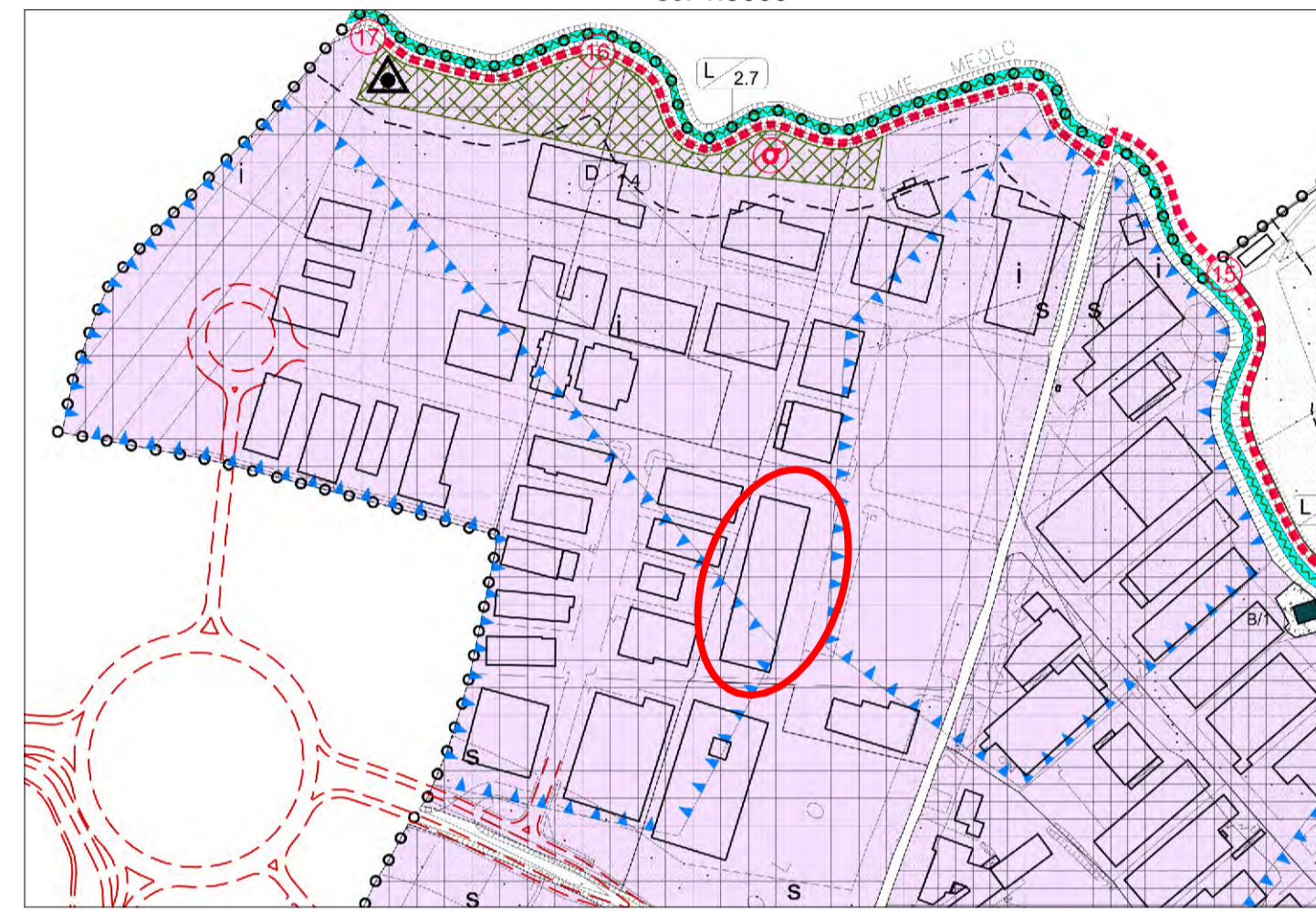

ESTRATTO DI MAPPA CATASTALE sc. 1:2000

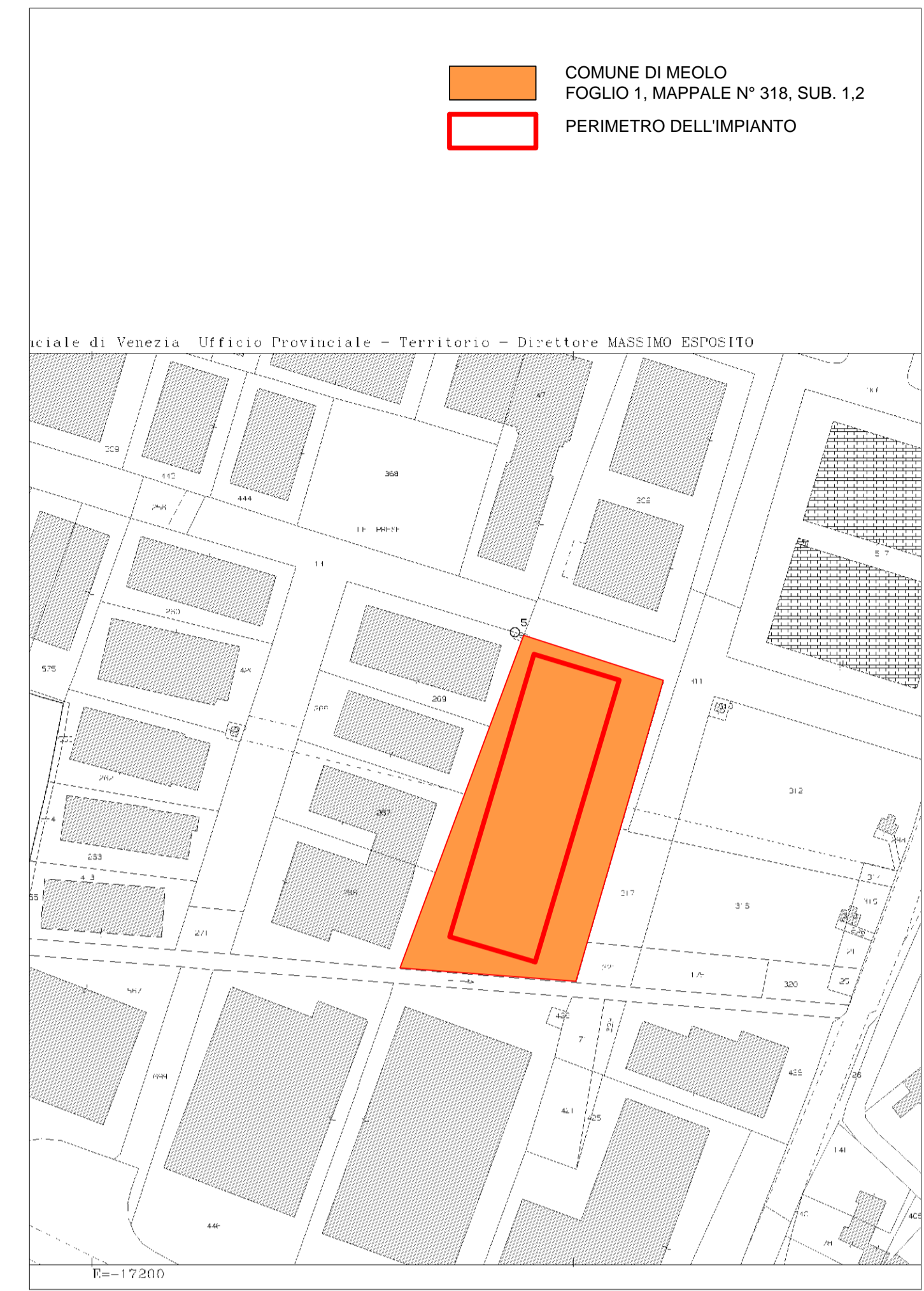

PROCEDURA DI VERIFICA DI ASSOGGETTABILITA' ALLA VALUTAZIONE DI IMPATTO AMBIENTALE ai sensi dell'art. 19 del D.Lgs. 152/2006 e s.m.i. SCREENING

TAV. 1
Inquadramento
Planimetria dell'attività sc. 1:500

CARTIERA DI CARBONERA Spa
Sede legale: Via Castellana n.90
31036 ospedaletto di Istrana (TV)

STUDIO TECNICO ASSOCIATO RUSCICA
Via G. Verga, 2, 31059 Zero Branco, Treviso (TV)
Email: studiotecnico@ruscica.it Tel: 0422485680

PLANIMETRIA SCALA 1:500

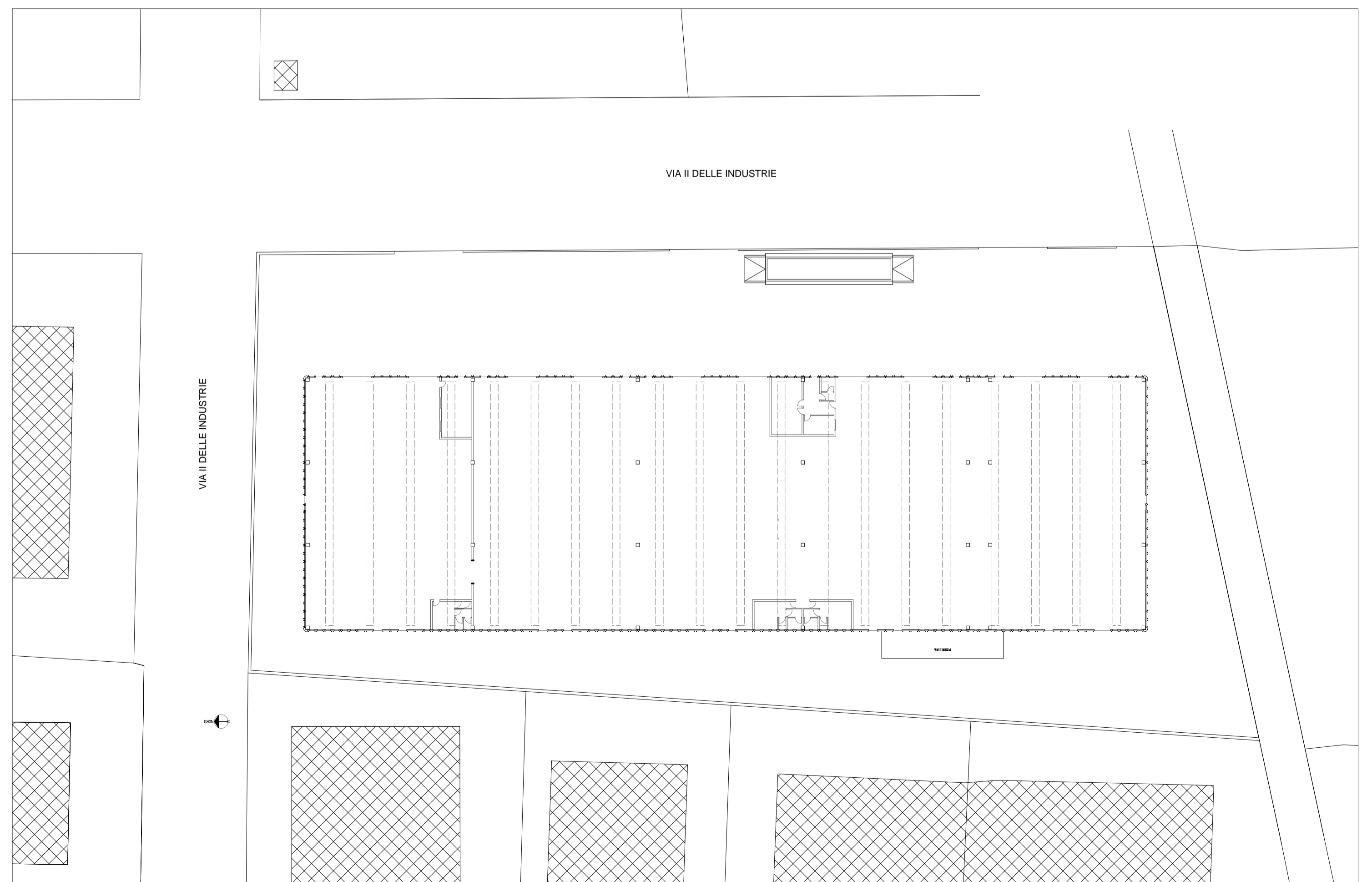

PROGETTO DI REALIZZAZIONE DI UNA PIATTAFORMA DI RECUPERO DI RIFIUTI NON PERICOLOSI PER LA PRODUZIONE DI MATERIE PER L'INDUSTRIA CARTARIA IN COMUNE DI MEOLO (VE), Via delle Industrie II, 18