

PIANO PRIMO

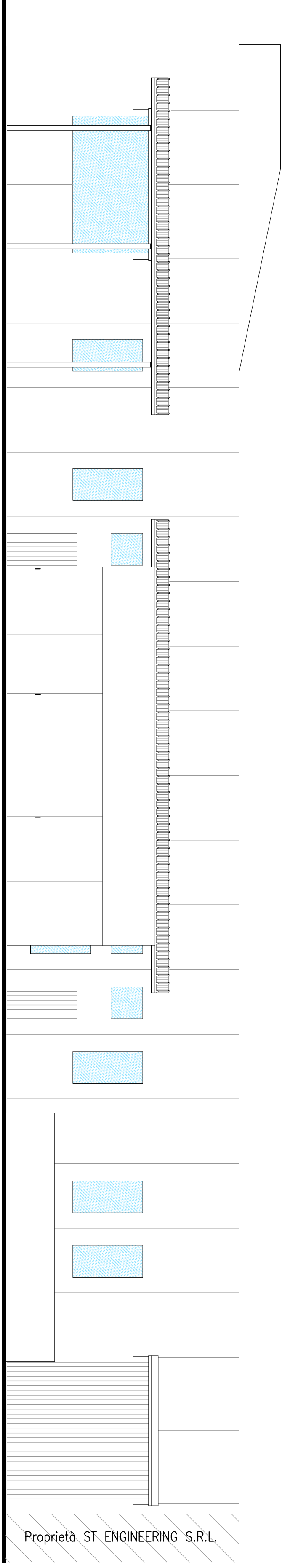

SEZIONE A-A

PROSPETTO SUD-EST

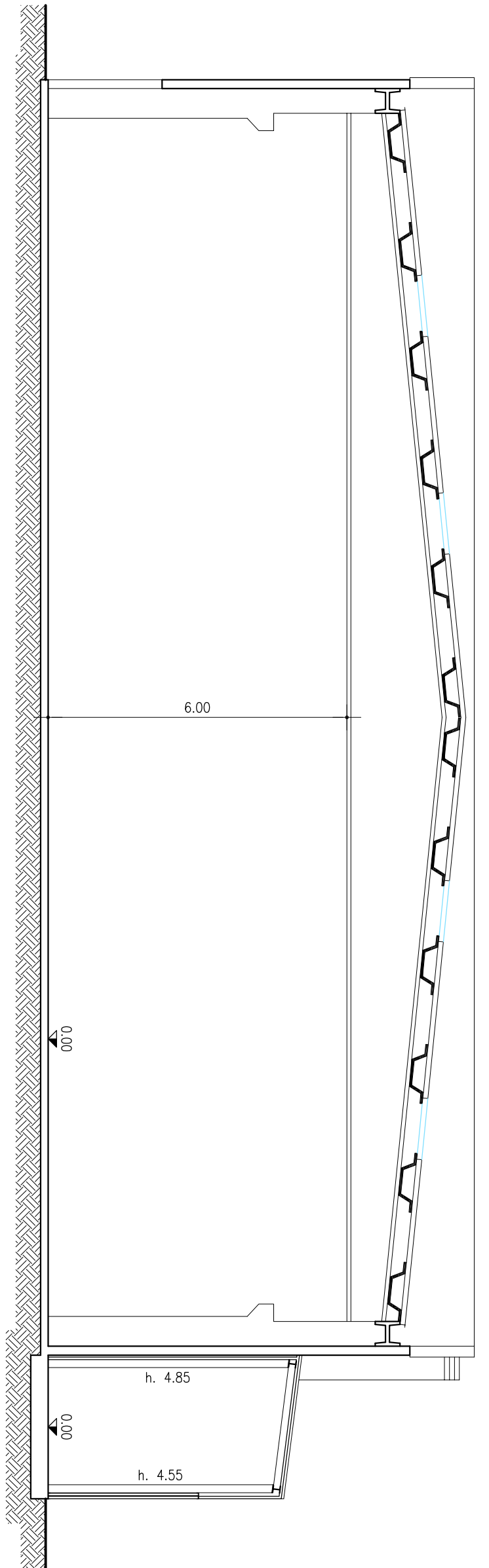
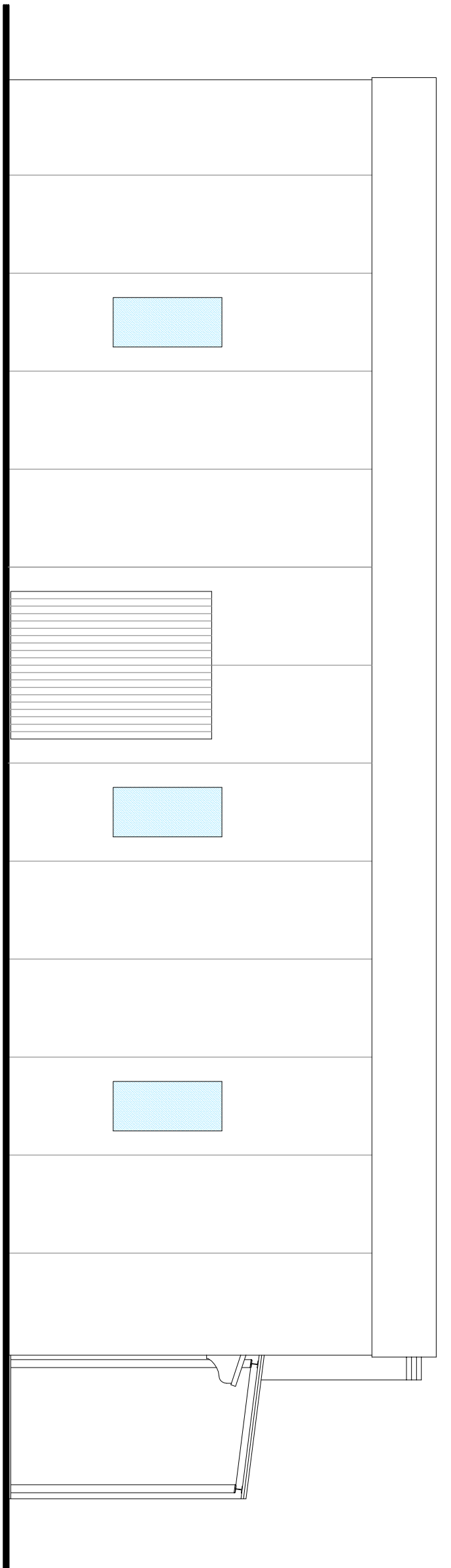

PROSPETTO SUD-OVEST

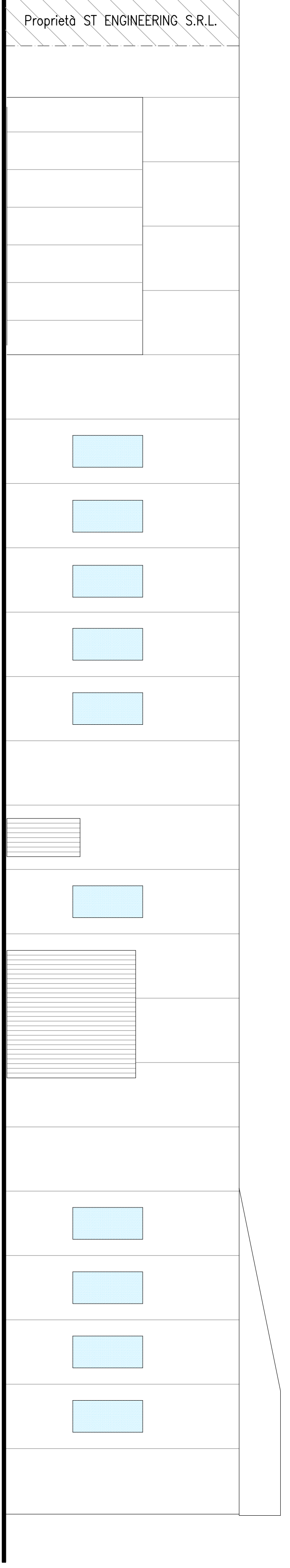

PROSPETTO NORD-OVEST

ditta: BAT S.P.A. Novanta di Pieve
 S.C.I.A. di sensi art. 22, c. 1, D.P.R. n. 380/2001 per
 intervento di manutenzione straordinaria nell'ambito di
 una unità immobiliare ad uso industriale sito in Via A.
 Volto
 il progettista: Geom. BRUNELLO PERSINOTTO

data: 3
 scala: 1:100 3
 STATO DI PROGETTO