

EDIFICIO A - SEZIONE LONGITUDINALE CC' - STATO DI FATTO

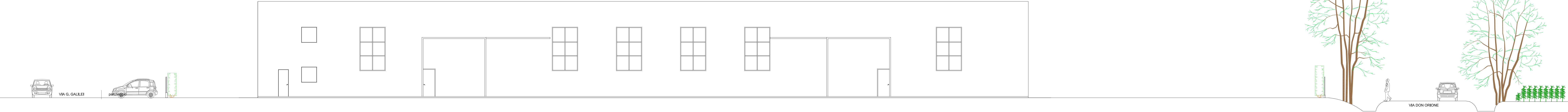

EDIFICIO A - SEZIONE LONGITUDINALE CC' - STATO DI PROGETTO

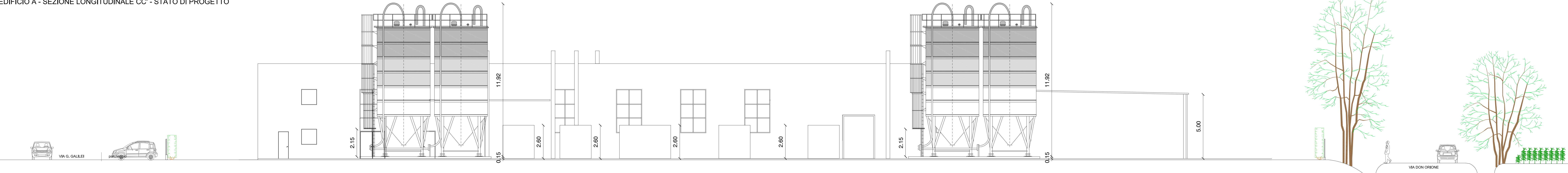

EDIFICIO A - RECINZIONE - SEZIONE DD' - STATO DI FATTO



EDIFICIO A - RECINZIONE - SEZIONE DD' - STATO DI PROGETTO

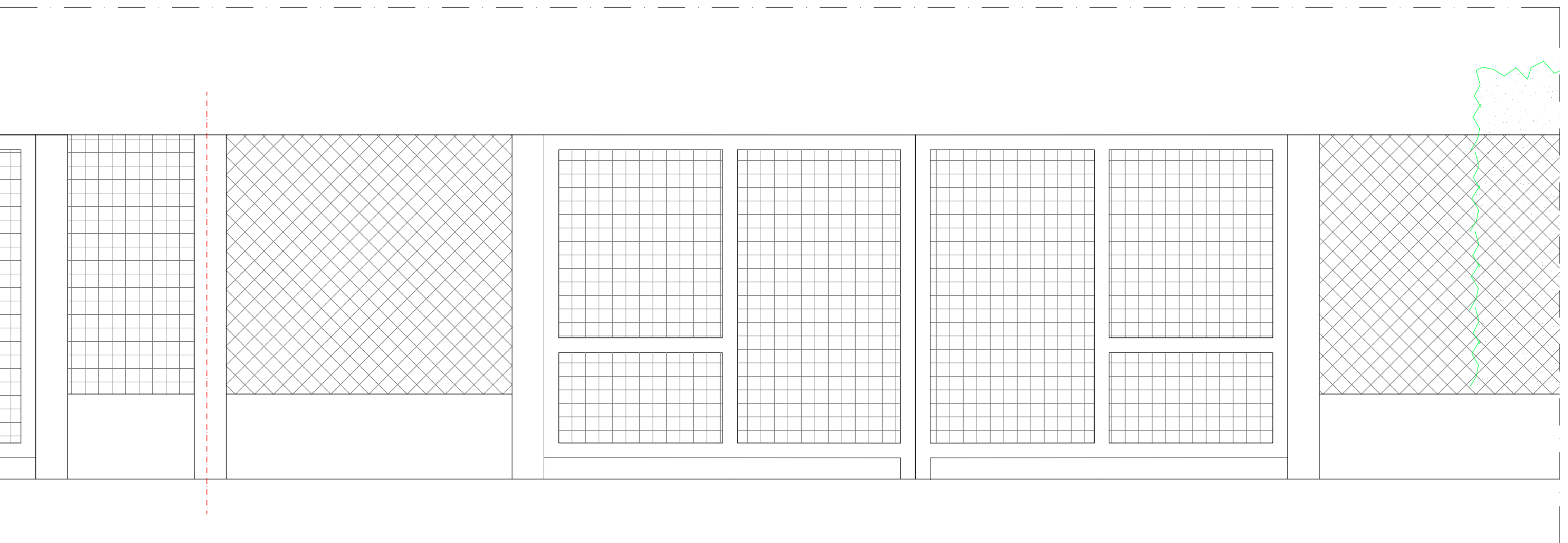
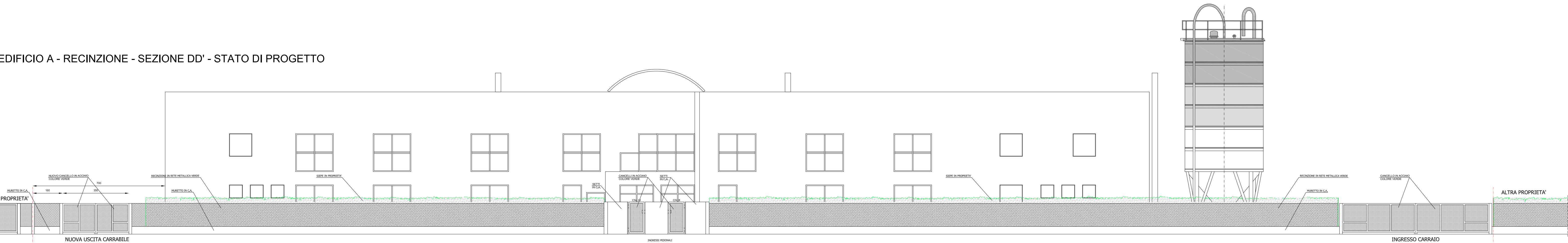

EDIFICIO A - RECINZIONE - SEZIONE DD' - STATO DI PROGETTO
DETTAGLIO NUOVA USCITA CARRABILE
scala 1:20

TAV. 14.9

SEZIONE
LONGITUDINALE E
MODIFICA RECINZIONE
STATO DI FATTO
STATO DI PROGETTO

Giugno 2020 SCALA 1:100 - 1:20
COMUNE DI MIRANO

AUMENTO DELLA
POTENZIALITA' DI RECUPERO
DI RESINA TERMOPLASTICA
PRESSO LO STABILIMENTO
CENTRO PLASTICA SRL

INTERVENTI EDILIZI

PROGETTAZIONE

DANILO BATTISTA ingegnere
via Mazzini 48 - 30031 Dolo (VE)
tel. 0414645906 fax. 0414645906
e-mail: info@assistentetorai.net

PROPONENTE



CENTRO PLASTICA S.R.L.
via G. Galilei 10
30035 Mirano (VE)

10343

02	06-2020	INTEGRAZIONI	NRA	MB	DB
01	12-2019	INTEGRAZIONI	NRA	MB	DB
00	06-2019	CONSEGNA	NRA	MB	DB
REV	DATA	DESCRIZIONE	RED.	VER.	APP.