

ORTOFOTO 1:50000

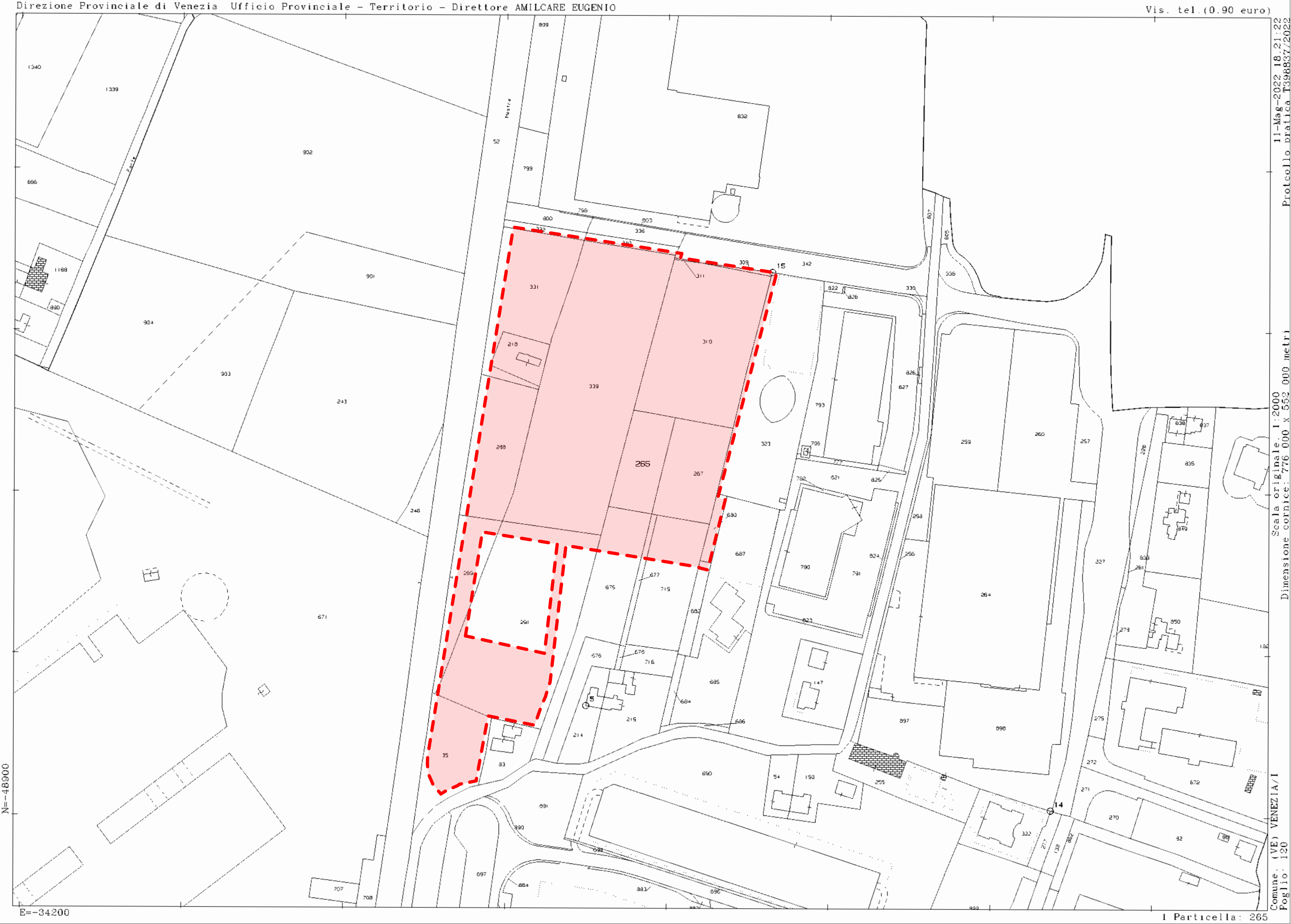

MAPPA CATASTALE 1:2000



ORTOFOTO 1:500

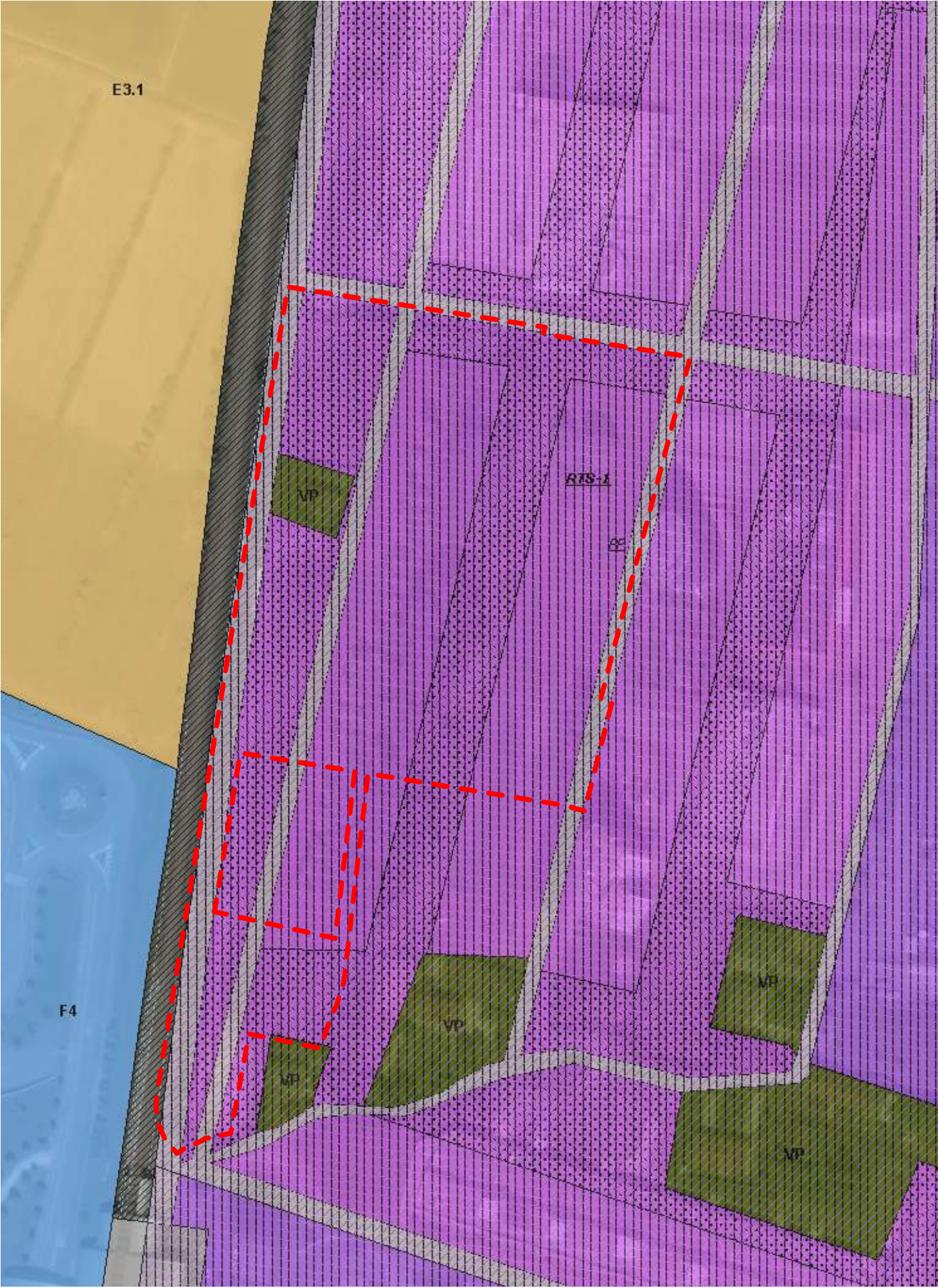

VARIANTE AL PRG 1:2000

- Terraferma2008- Strumento urbanistico attuativo vigente**
- PIRUEA
 - PRU
 - PEEP
 - PIP
 - PP
 - PdL
 - PdR
- Terraferma2008- Strumento urbanistico obbligatorio**
- Terraferma2008- Standards
 - Terraferma2008- Viabilità di progetto
 - Terraferma2008- Zone Territoriali Omogenee
 - <all other values>
- RTS zona mista residenza - terziario - servizi



VISTA A VOLO D'UCCELLO DELL'AREA DI INTERVENTO



CARTA DEI VINCOLI 1:2000



COMUNE DI VENEZIA
Città Metropolitana di Venezia

COMITENTE						
BRICOMAN ITALIA S.R.L. Società a responsabilità limitata con unico socio (soggetta ad attività di direzione e coordinamento della "SIB - Società Italiana Bricologie S.p.A.") Sede: Rozzano, Via Guglielmo Marconi n. 24						
BRICOMAN						
PROGETTO						
REALIZZAZIONE DI UNA GRANDE STRUTTURA DI VENDITA TIPOLOGIA SINGOLA Progetto definitivo per la realizzazione di un nuovo edificio commerciale tipo BRICOMAN nella zona identificata "AEV Terraglio" in Via Cesco Baseggio Mestre						
FASE						
PROGETTO DEFINITIVO						
STRUTTURA DI PROGETTAZIONE						
Progetto architettonico	Arch. Andrea Borin Arch. Massimo Furlan					
Progetto strutture	Ing. Valterina Corras Ing. Antonio Alessandri					
Progetto impianti	Ing. Antonio Alessandri Arch. Massimo Furlan					
Collaboratori	Arch. A. Cristian Arch. V. Corras P.E. F. Trevisani Ing. A. Lurigi Ing. V. Sassi					
Consulenti esterni	Impianti A&S Engineering Adriano Studio Associato Alberto Dedich					
Acustica	p.l. Trivellato Antonio					
Ambientale	Dr. Fis. Giampaolo Malvasi					
TITOLO						
STATO DI FATTO INQUADRAMENTO						
DISCIPLINA						
Architettura						
REVISIONE	DATA	OGGETTO	REDATTO	VERIFICATO	APPROVATO	SCALA
REV_01	15/05/2013	Prima emissione	T. Corras	M. Furlan	M. Furlan	1:5000, 1:7500, 1:10000
REV_02						2/N
REV_03						2372
REV_04						NOME FILE: 2013-04-15-REV-04

A01