

PROCEDIMENTO DI AUTORIZZAZIONE UNICO REGIONALE

PAUR

(Art. 27bis D.Lgs. 152/06)

PROGETTO DI MODIFICA SOSTANZIALE

DETERMINA N. 247 PROT. 6663/2019 DEL 30.01.2019

COME VOLTURATA DALLA DETERMINA N. 380

PROT. N. 10196 DEL 26.02.2021

DOCUMENTO

Disponibilità fabbricati civici 41, 54 e 56



Rev.	Data	Emissione	Descrizione e Revisioni

**ATTO INTEGRATIVO E MODIFICATIVO
DI CONTRATTO DI AFFITTO DI RAMO D'AZIENDA**

Tra:

NICOLA DALMASSO, nato a Cuneo (CN) l'8 luglio 1963, domiciliato per la carica presso la sede sociale, nella sua qualità di amministratore unico e legale rappresentante della

"MACOGLASS S.R.L.", società con unico socio, con sede in Antegnate (BG), via Natta n. 1, col capitale sociale di euro 10.400,00, versato, numero di iscrizione al Registro delle Imprese di Bergamo e codice fiscale 00811390160, società di nazionalità italiana, soggetta all'attività di direzione e coordinamento da parte di "SCR - SIBELCO NV", munito degli occorrenti poteri ai sensi di legge e di statuto ed autorizzato espressamente a quanto *infra* in forza di assemblea dei soci in data 19 novembre 2020, e
CORRADO BACCANI, nato a Grosseto (GR) il 23 aprile 1958, domiciliato per la carica a Musile di Piave (VE), via dell'Artigianato n. 41, in qualità di presidente del consiglio di amministrazione e legale rappresentante della società

"ECOPATE' S.R.L.", con sede in Musile di Piave (VE), via dell'Artigianato n. 41, col capitale sociale di Euro 100.000,00, versato, numero di iscrizione al Registro delle Imprese di Venezia Rovigo e codice fiscale 04078170273, società di nazionalità italiana, soggetta all'attività di direzione e coordinamento di SCR-SIBELCO NV, in forza dei poteri al medesimo conferiti con decisione del consiglio di amministrazione espressa per consenso scritto in data 16 novembre 2020 che, per estratto autentico, si allega sotto "A",
d'ora in avanti denominate anche "Parti",

premessi che

1. con atto in data 5 dicembre 2011, autenticato dal notaio Massimo Luigi Sandi di Venezia n. 95772/14250 di rep., registrato a Venezia il 6 dicembre 2011 al n. 5012 serie 1T, la società ECOPIAVE S.R.L., con sede in Musile di Piave, codice fiscale 03651680278, ha concesso in affitto alla società ECOPATE' S.R.L. il Ramo di Azienda Musile (come definito nel contratto di affitto medesimo), situato in Musile di Piave (VE), via dell'Artigianato n. 41, esercente l'attività di selezione, trattamento e recupero della frazione di rottame di vetro derivante dalla raccolta differenziata dei rifiuti urbani;
2. con tre successivi atti integrativi di contratto di affitto di ramo d'azienda, e precisamente due autenticati dal notaio Massimo Luigi Sandi di Jesolo, rispettivamente in data 28 marzo 2013, n. 98689/15443 di rep., registrato a San Donà di Piave (VE) il 5 aprile 2013 al n. 1074 serie 1T, e in data 18 dicembre 2015 e 23 dicembre 2015 n.ri 103884-103926/18065 di rep., registrato a San Donà di Piave (VE) il 30 dicembre 2015 al n. 3408 serie 1T, ed uno autenticato dal notaio Vilma Marsala di Milano in data 30 novembre 2017 n. 31011/11013 di rep., registrato a Milano l il 5 dicembre 2017 al n. 40743 serie 1T, le Parti modificavano il contratto di affitto di ramo d'azienda sopra citato, prorogando tra l'altro da ultimo la durata fino al 31 dicembre 2020,
3. con atto di fusione ricevuto in data 16 novembre 2020 dal notaio Maria Grazia Trivigno di Rozzano al n. 455/142 di repertorio, registrato a Milano DPI in pari data al n. 81024 serie 1T, debitamente iscritto nel Registro delle Imprese per entrambe le società in data 17 novembre 2020, la società ECO-

Registrato a MILANO SP3

AGENZIA delle ENTRATE

il 23/11/2020

al N. 82946

€ 245,00

PIAVE S.R.L. si è fusa per incorporazione nella società MACOGLASS S.R.L., la quale è subentrata di pieno diritto in tutto il patrimonio attivo e passivo dell'incorporata ECOPIAVE S.R.L. e in tutte le ragioni, diritti, obblighi, contratti ed impegni di quest'ultima, di qualsiasi natura e genere, nessuno escluso ed eccettuato; pertanto le Parti danno atto preliminarmente che ogni riferimento alla società concedente "ECOPIAVE S.R.L." contenuto nel Contratto di affitto suddetto, come di seguito integrato, è da intendersi d'ora in avanti riferito, a seguito dell'efficacia della fusione, alla società "MACOGLASS S.R.L.";

4. le Parti, a seguito di intese sopravvenute, intendono determinare nuove condizioni contrattuali, novando le pattuizioni contenute nel Contratto di affitto di Ramo di Azienda Musile sopra citato come nel tempo integrato e modificato,

tutto ciò premesso

le Parti stipulano e convengono quanto segue, con decorrenza dal 1 gennaio 2021.

ART. 1 -PERIMETRO DEL RAMO DI AZIENDA MUSILE

La società MACOGLASS S.R.L., come sopra rappresentata e autorizzata, in rinnovazione del contratto di affitto, meglio indicato in premessa e come di volta in volta integrato,

concede in affitto

alla società ECOPATE' S.R.L. che, come sopra rappresentata, accetta il Ramo di Azienda Musile, relativo alla gestione operativa della struttura impiantistica sita in Musile di Piave, deputata al recupero del rottame di vetro per la produzione di vetro pronto al forno, dando atto che del medesimo ramo di azienda fanno parte i beni, macchinari ed impianti, di cui all'elenco aggiornato allegato sotto "B"

E' altresì ricompreso nel perimetro del Ramo di Azienda Musile il godimento degli immobili siti in Musile di Piave, via dell'Artigianato n. 41 e n. 54, così censiti nel Catasto fabbricati del medesimo Comune:

- foglio 8, mappale 548, via dell' Artigianato n. 41, piani T-1, categoria D/7, rendita euro 34.784,00;

- foglio 8, mappale 690, via Industrie, piano T, categoria D/8, rendita euro 12.465,40;

le cui planimetrie si allegano al presente atto sotto "C", dando atto che detti beni immobili sono detenuti dalla società MACOGLASS S.R.L. in forza dei rispettivi contratti di locazione finanziaria, precisando in proposito che tali contratti restano in capo alla concedente MACOGLASS S.R.L. e non sono pertanto da intendersi facenti parte del perimetro del Ramo di Azienda Musile.

Sono infine ricompresi nel Ramo di Azienda Musile, e pertanto sono da intendersi trasferiti alla società affittuaria, tutti i contratti (ad eccezione delle locazioni finanziarie relative agli immobili suddetti), le autorizzazioni, le concessioni e qualsivoglia rapporto attivo e passivo relativamente al Ramo di Azienda Musile.

ARTICOLO 2 - DURATA E RECESSO

2.1 L'affitto del Ramo di Azienda Musile di cui al presente Contratto avrà una durata di anni 5 (cinque), a far data dall'1 gennaio 2021 e con scadenza il 31 dicembre 2025.

2.2 Qualora sei mesi prima della scadenza sopra riportata non venga data da

una delle Parti disdetta mediante p.e.c. o con qualsiasi mezzo idoneo a comprovare il ricevimento, l'affitto s'intenderà rinnovato tacitamente per la stessa durata ed alle stesse condizioni.

2.3 Fermo restando quanto sopra stabilito in ordine alla durata del contratto, viene convenuta la facoltà della società affittuaria di recedere dallo stesso in ogni tempo con comunicazione da inoltrarsi a mezzo posta elettronica certificata o lettera raccomandata a.r., contenente un preavviso di almeno 6 (sei) mesi.

ARTICOLO 3 - CANONE

3.1 Il canone annuo di affitto viene così disciplinato:

- un importo per canone minimo garantito annuo, fissato nell'importo di euro 1.080.000,00 (unmilioneottantamila virgola zero zero) oltre IVA, nonché
- un importo per canone variabile annuo, fissato nella misura del 25% (venticinque per cento) del margine lordo (GROSS MARGIN) conseguito dal Ramo di Azienda Musile, oltre I.V.A., se positivo.

3.2 Le Parti convengono che il canone annuo come sopra determinato, sia nella sua componente fissa che in quella variabile, dovrà esser pagato dalla parte affittuaria a quella concedente in via posticipata entro 60 (sessanta) giorni dalla scadenza di ciascuna annualità.

ARTICOLO 4 - GESTIONE DEL RAMO DI AZIENDA MUSILE

4.1 La società affittuaria gestirà liberamente il Ramo di Azienda Musile, direttamente e a proprio rischio.

4.2 La società affittuaria viene resa custode Ramo di Azienda Musile e dovrà utilizzare cura e diligenza al fine di evitare ai beni che costituiscono l'Azienda un deterioramento superiore a quello dovuto al normale e corretto utilizzo dei medesimi.

4.3 La parte affittuaria si impegna a mantenere in efficienza l'organizzazione produttiva, commerciale ed amministrativa dell'azienda affittata; peraltro in espressa deroga al disposto di cui al 2° comma dell'articolo 2561 del C.C., la parte affittuaria non ha l'obbligo di conservare l'efficienza degli impianti, per cui, ai sensi dell'articolo 102, 8° comma del TUIR n. 917 del 22 dicembre 1986, le Parti espressamente riconoscono che le quote di ammortamento dei beni strumentali di proprietà della concedente saranno dedotte dalla medesima parte concedente.

4.4 La società affittuaria si impegna a sollevare la parte concedente da ogni e qualsiasi responsabilità per debiti, impegni ed oneri relativi al Ramo di Azienda Musile, nascenti da fatti verificatisi o atti posti in essere durante il periodo di efficacia dell'affitto.

ARTICOLO 5 - DIVIETO DI CONCORRENZA

Le Parti, in deroga a quanto stabilito dall'articolo 2557 c.c., convengono di esonerare la parte concedente dal divieto di esercizio di attività concorrenti con quella oggetto del presente atto.

ARTICOLO 6 - DICHIARAZIONI FISCALI E SPESE

6.1 Il presente contratto è soggetto ad IVA.

6.2 Le Parti dichiarano che il presente contratto di affitto non rientra nell'ambito di applicazione dell'art. 35 comma 10-*quater* del D.L. 223/2006 come convertito nella legge 248/2006 e che pertanto non è dovuta l'imposta di registro dell'1%.

6.3 Tutte le spese e ogni altro costo, tributo o imposta, connessi al presente contratto e gli onorari notarili sono a carico della società affittuaria.

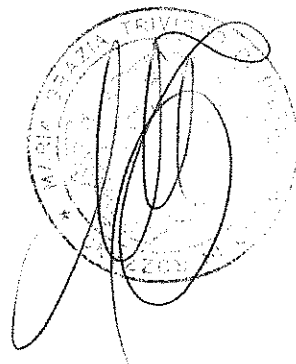

DALMASSO NICOLA.....

CORRADO BACCANI.....

Repertorio n. 467

Raccolta n. 146.....

Io sottoscritto dr.ssa Maria Grazia Trivigno, notaio con sede in Rozzano, Collegio Notarile di Milano, certifico che le firme sono state apposte in mia presenza in calce ed a margine della scrittura che precede dai signori.....

NICOLA DALMASSO, nato a Cuneo (CN) l'8 luglio 1963, domiciliato per la carica a Antegnate (BG), via Natta n. 1, in qualità di amministratore unico ed in legale rappresentanza della.....

"MACOGLASS S.R.L.", società con unico socio, con sede in Antegnate (BG), via Natta n. 1, col capitale sociale di euro 10.400,00, versato, numero di iscrizione al Registro delle Imprese di Bergamo e codice fiscale 00811390160, società di nazionalità italiana, soggetta all'attività di direzione e coordinamento di SCR-SIBELCO NV,.....

CORRADO BACCANI, nato a Grosseto (GR) il 23 aprile 1958, domiciliato per la carica a Musile di Piave (VE), via dell'Artigianato n. 41, in qualità di presidente del consiglio di amministrazione ed in legale rappresentanza della società.....

"ECOPATE' S.R.L.", con sede in Musile di Piave (VE), via dell'Artigianato n. 41, col capitale sociale di euro 100.000,00, versato, numero di iscrizione al Registro delle Imprese di Venezia Rovigo e codice fiscale 04078170273, società di nazionalità italiana, soggetta all'attività di direzione e coordinamento di SCR-SIBELCO NV,.....

delle cui identità personali e qualifiche sono certa.....

Questa scrittura privata è stata da me letta alle parti ed è stata sottoscritta alle ore 15,40.....

Milano, via Fabio Filzi n. 25/A.....

19 (diciannove) novembre 2020 (duemilaventi).....

MARIA GRAZIA TRIVIGNO sigillo.....

Libro delle Decisioni degli Amministratori

ECOPATE' Srl - C.F. 04078170273

Ecopaté srl

61/200

Allegato «.....A.....»
alla Raccolta n.196.....

Sede in Musile di Piave (ve), Via dell'Artigianato 41

Registro delle Imprese di Venezia Rovigo n. 04078170273

Rea n. VE - 363556 - Capitale sociale € 100.000,00 i.v.

Società soggetta a direzione e coordinamento di SCR-Sibelco NV

Decisione del Consiglio di Amministrazione

(espressa per consenso scritto)

Premesso:

che con atto in data 5 dicembre 2011 la società Ecopiave srl ha concesso in affitto alla Ecopaté srl il ramo d'azienda situato in Musile di Piave (ve), Via dell'Artigianato n. 41, esercente l'attività di selezione, trattamento e recupero della frazione di rottame di vetro derivante dalla raccolta differenziata dei rifiuti urbani;

che con atti integrativi di contratto di affitto di ramo d'azienda, rispettivamente in data 28 marzo 2013, 18 dicembre 2015, 23 dicembre 2015 e 30 novembre 2017, il contratto di affitto di ramo d'azienda sopracitato è stato modificato e prorogato nella durata sino al 31 dicembre 2020;

che è interesse della Società prolungare nuovamente la durata del contratto di affitto del ramo d'azienda Musile;

che l'affittante Macoglass srl, C.F. e P.I. 00811390160, subentrata nel rapporto contrattuale a seguito di fusione per incorporazione della Ecopiave srl, si è dichiarata disponibile a prolungare la durata dell'affitto con adeguamento delle condizioni contrattuali al fine di renderle omogenee con l'altro rapporto contrattuale corrente fra Macoglass srl, affittante, e Ecopaté, affittuaria, per l'affitto del ramo d'azienda Antegnate (bg), sottoscritto in data 8 agosto 2019;

Visti:

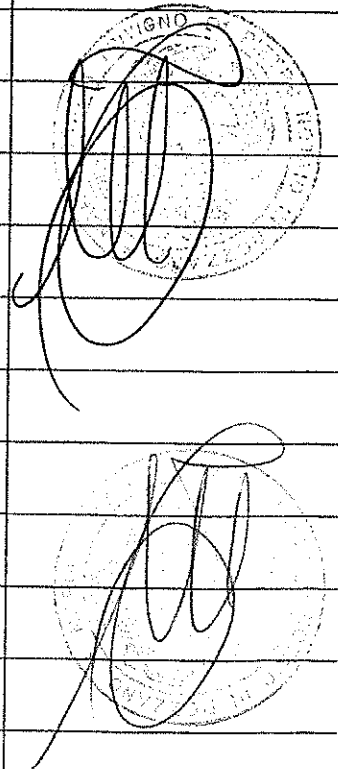
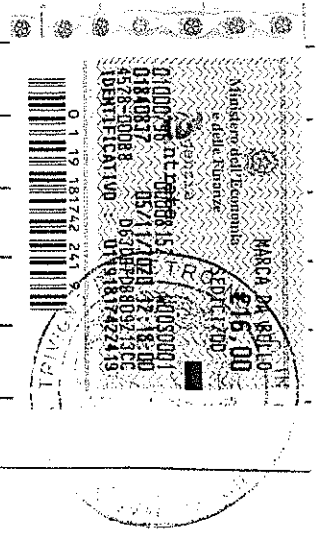

Libro delle Decisioni degli Amministratori

62/200

ECOPATE' Srl – C.F. 04078170273

l'art. 2475 Codice Civile in merito all' "Amministrazione della società", che

introduce la possibilità dell'atto costitutivo di prevedere che le decisioni del

Consiglio di Amministrazione siano adottate mediante consultazione scritta o sulla

base del consenso espresso per iscritto;

la lett. g) dell'art. 24, dello Statuto Sociale in merito al "Consiglio di

Amministrazione", che prevede la possibilità sia della consultazione scritta che del

consenso espresso per iscritto;

la lett. e) dello stesso art. 24, che stabilisce che le decisioni del Consiglio di

Amministrazione sono prese con il voto favorevole della maggioranza degli

amministratori in carica;

Dato atto:

che il presente consenso espresso per iscritto avrà efficacia alla data della

sottoscrizione dell'amministratore il cui voto favorevole permetterà il

raggiungimento della suddetta maggioranza degli amministratori in carica;

che tale sottoscrizione potrà essere apposta sia manualmente che con

firma digitale;

che il consenso potrà, altresì, essere trasmesso alla Società con ogni

mezzo, ivi inclusa la posta ordinaria, la posta elettronica e il fax;

che in caso di raggiungimento del suddetto quorum deliberativo il presente

atto sarà riportato nel Libro delle Decisioni degli amministratori ai sensi di legge;

con la sottoscrizione del presente atto gli amministratori della Ecopaté s.r.l.,

iscritta al Registro delle Imprese di Venezia Rovigo al n. 04078170273, Rea n.

VE – 363556, esprimono il proprio consenso alle seguenti decisioni:

Argomenti oggetto della decisione:

1) Modifica del contratto di affitto del ramo d'azienda Musile 05/12/2011 e

Libro delle Decisioni degli Amministratori

63/200

ECOPATE' Srl – C.F. 04078170273

succ. mod. e int..

Contenuto e risultanze della decisione:

1) Gli Amministratori decidono di modificare e integrare il contratto di affitto del ramo d'azienda Musile con a) il prolungamento della durata di 5 anni, b) il nuovo canone annuo di affitto pari ad euro 1.080.000,00, oltre al 25% del margine lordo (*gross margin*) conseguito dall'azienda, se positivo, c) altre modifiche contrattuali necessarie od opportune per rendere le condizioni contrattuali omogenee a quelle del contratto di affitto del ramo d'azienda Antegnate (bg), sottoscritto con la stessa affittante in data 8 agosto 2019.

Autorizzazioni conseguenti alla decisione:

Gli Amministratori conferiscono ampio mandato al Presidente, Ing. Corrado Baccani, per la definizione di ogni altra clausola contrattuale, conseguente e connessa, con l'affittante Macoglass srl e per la sottoscrizione dell'atto integrativo di contratto di affitto di ramo d'azienda e di ogni atto e dichiarazione connesso o conseguente, dando sin d'ora per rato e valido il suo operato.

Musile di Piave, 16 novembre 2020

* * *

Decisione del Consiglio di amministrazione espressa per iscritto

Il sottoscritto Presidente Corrado Baccani, c.f. BCC CRD 58D23 E202T, attesta che sulla decisione sopra riportata tutti gli amministratori, con l'astensione di Nicola Dalmasso, hanno espresso parere favorevole per iscritto in data odierna.

La decisione in oggetto risulta pertanto approvata e viene riportata sul Libro delle decisioni degli amministratori.

Musile di Piave, 19 novembre 2020

p. Il Consiglio di Amministrazione

Il Presidente (Corrado Baccani)

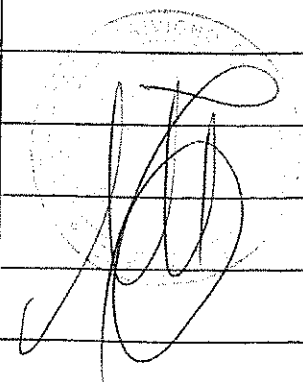

Repertorio n. 466.....
Certifico io sottoscritta Maria Grazia Trivigno, notaio in Rozzano, iscritto al Collegio Notarile di Milano, che il presente estratto è conforme alle risul-
tanze del libro decisioni del consiglio di amministrazione della "ECOPATE'
S.R.L.", con sede in Musile di Piave (VE), via dell'Artigianato n. 41, capi-
tale sociale euro 100.000,00 (centomila virgola zero zero), Codice Fiscale e
numero di iscrizione nel Registro delle Imprese di Venezia Rovigo
04078170273 libro numerato, bollato, vidimato e tenuto a' sensi tutti di leg-
ge.....
.....Milano, via Fabio Filzi n. 25/A.....
19 (diciannove) novembre 2020 (duemilaventi).....

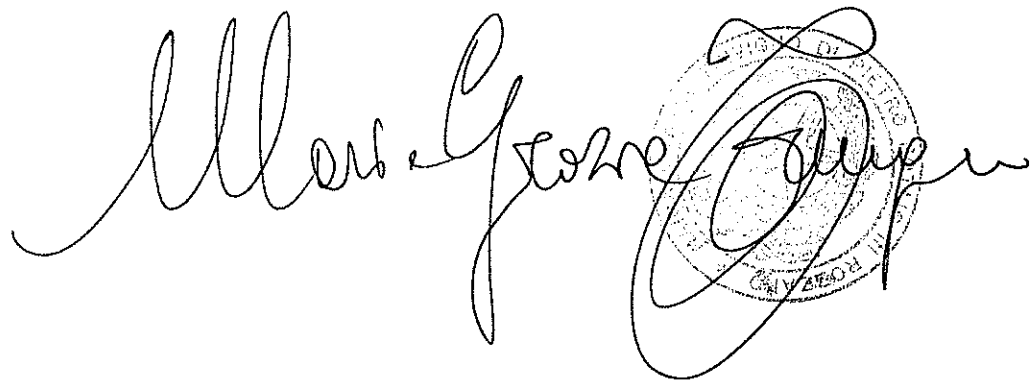

The image shows a handwritten signature in cursive script, which appears to read "Maria Grazia Trivigno". To the right of the signature is a circular notary seal. The seal contains the text "COLLEGGIO NOTARILE DI MILANO" around the top edge and "ROZZANO" at the bottom. In the center of the seal, there is a smaller circular emblem with a crown on top and some illegible text below it. The signature and seal are written in black ink on a white background.

classe	descrizione	matricola	descr. matricola	anno acq.	data entrata in funzione	costo storico
02	IMPIANTI E MACCHINARI	1	GRUPPO DI CONTINUITA' CON LAMPADA EMERGENZA	2006	25/01/06	5.155,00
02	IMPIANTI E MACCHINARI	2	IMPIANTO DI RIFASAMENTO E MODIFICHE IMP.ELETTRICO	2006	25/01/06	7.306,00
02	IMPIANTI E MACCHINARI	3	IMPIANTO ANTIFURTO/ANTINTRUSIONE	2006	25/01/06	573,00
02	IMPIANTI E MACCHINARI	4	RETE ED IMPIANTO TELEFONICO	2006	25/01/06	696,00
02	IMPIANTI E MACCHINARI	5	IMPIANTO PESA	2006	25/01/06	754,00
02	IMPIANTI E MACCHINARI	6	N.1BATTERIA TAMPONE 12VCC 7AH, 1RILEV.FUMO/FUOCO	2006	10/07/06	1.260,00
02	IMPIANTI E MACCHINARI	7	SIST.ANTINCENDIO AUTOM.MATERIALE TX(14), 1RILEVATOR	2006	29/09/06	2.883,00
02	IMPIANTI E MACCHINARI	8	N.1ESTINT.CARRELL.SCHIUM.LT.50,N.1ESTINT.POLV.KG.6	2006	30/09/06	1.249,73
02	IMPIANTI E MACCHINARI	9	N.3RILEVAT.DI FUMO MOD.ARDEA SF2P100 INFRAROSSO	2006	30/10/06	3.630,00
02	IMPIANTI E MACCHINARI	10	10 ESTINT.POLV.KG6;2 EST.KG.2; 3 EST.CO2 KG2 E 5	2007	28/02/07	992,00
02	IMPIANTI E MACCHINARI	11	COMPLESSO ESTINTORI DI VARIE TIPOLOGIE ANTINCEND.	2008	01/05/08	1.891,44
02	IMPIANTI E MACCHINARI	12	CABINA DI MEDIA TENSIONE 20.000 VOLT X IMP.ELETTR.	2008	30/05/08	114.804,88
02	IMPIANTI E MACCHINARI	13	PRESIDI IMPIANTI PRE PREVENZ.,PROTEZ. E SICUREZZA	2008	30/05/08	4.021,24
02	IMPIANTI E MACCHINARI	14	IMPIANTO ELETTRICO CABINA ANALISI	2008	30/06/08	2.208,04
02	IMPIANTI E MACCHINARI	15	CONDIZIONATORE UFFICIO 1' PIANO	2008	31/07/08	1.000,00
02	IMPIANTI E MACCHINARI	16	ESTINTORE CARR.OM.POLVERE KG.50 A B1 C	2008	29/08/08	727,35
02	IMPIANTI E MACCHINARI	17	ACCESSORI IMPIANTO ANTINCENDIO	2008	29/08/08	2.927,85
02	IMPIANTI E MACCHINARI	18	ELEMENTI DEPOSITO LUBRIFICANTI	2008	29/11/08	1.500,00
02	IMPIANTI E MACCHINARI	19	PANNELLI FONASSORBENTI	2008	29/11/08	11.000,00
02	IMPIANTI E MACCHINARI	20	ALLACCIAMENTO QUADRO ELETTRICO STABILE NR.54	2009	03/03/09	1.009,00
02	IMPIANTI E MACCHINARI	21	IMPIANTO DI RIFASAMENTO	2009	31/03/09	26.247,56
02	IMPIANTI E MACCHINARI	22	FORNITURA MATERIALE ANTINCENDIO/ANTINFORT.	2009	30/06/09	690,64
02	IMPIANTI E MACCHINARI	23	FORNITURA E POSA IN OPERA IMPIANTO GAS	2011	30/04/11	73.986,09
02	IMPIANTI E MACCHINARI	24	IMPLEMENTAZIONE IMPIANTO ELETTRICO 2011	2011	30/06/11	873,00
02	IMPIANTI E MACCHINARI	25	CONDIZIONATORI FERROLI DA SOFFITTO PO 3000DBTV	2011	31/07/11	6.436,42
02	IMPIANTI E MACCHINARI	26	CONDIZIONATORE CABINA ANALISI POTENZA 900 BTIN	2011	31/07/11	1.894,57
02	IMPIANTI E MACCHINARI	27	COMPRESSORE CSC MATR. DA N.20654 A 20800 ANNO 2000	2007	12/11/17	20.000,00
02	IMPIANTI E MACCHINARI	28	COMPRESSORE ATLAS GA 90 FF	2008	31/08/08	69.053,60
02	IMPIANTI E MACCHINARI	29	PARTI DI FILTRO A MANICHE SISTEMA ASPIRAZIONE	2008	29/11/08	19.000,00
02	IMPIANTI E MACCHINARI	30	PARTI DI ELEMENTI DI DUE DEFERIZZATORI PER METALLI	2008	29/11/08	7.000,00
02	IMPIANTI E MACCHINARI	31	PARTI DI DUE SELEZIONATORI PER METALLI NON FERROSI	2008	29/11/08	108.000,00
02	IMPIANTI E MACCHINARI	32	SISTEMI TRAMOGGE	2008	29/11/08	12.000,00
02	IMPIANTI E MACCHINARI	33	SILENZIATORE CAMINO USCITA	2008	29/11/08	5.000,00
02	IMPIANTI E MACCHINARI	34	IMPIANTO ABBATTIMENTO POLVERI DEL VETRO	2008	30/11/08	4.040,00
02	IMPIANTI E MACCHINARI	35	MOTOVIBRATORI 1,5 KW + CAVI COLLEGAMENTO	2009	28/02/09	1.971,80
02	IMPIANTI E MACCHINARI	36	IMPIANTO ASPIRAZIONE - COMPRESSORI	2009	29/06/09	14.050,00
02	IMPIANTI E MACCHINARI	37	IDROPULITRICE MAXI 1 150.15T TSI	2010	31/01/10	982,00
02	IMPIANTI E MACCHINARI	38	IMPIANTO DI ASPIRAZIONE CICLONE	2010	28/02/10	34.050,00
02	IMPIANTI E MACCHINARI	39	SELEZIONATRICI OTTICHE MODEL	2010	30/05/10	3.319,91
02	IMPIANTI E MACCHINARI	40	IMPIANTO IRRIGAZIONE VETRO DEPOSITO 54	2011	30/09/11	10.585,80
02	IMPIANTI E MACCHINARI	41	IMPIANTO LAVORAZIONE VETRO	2016	31/05/16	37.770,00
02	IMPIANTI E MACCHINARI	42	IMPIANTO LAVORAZIONE PLASTICA E SELEZIONATRICE OTTICA 64	2020	in corso	950.000,00
06	MOBILI E MACCH. UFFICIO	1	ARREDAMENTO RECEPTION CON BANCONE E VETRATA	2008	01/05/08	545,92
06	MOBILI E MACCH. UFFICIO	2	TAVOLO SCRIVANIA CON PENISOLA ACCESSORIA	2008	01/05/08	1.001,00
06	MOBILI E MACCH. UFFICIO	3	ARMADIO CON RIPIANI E CASSETTI ACCESSORI	2008	01/05/08	1.490,00
06	MOBILI E MACCH. UFFICIO	4	ARMADIO 2 PORTE 4 RIPIANI CM 80X40X176	2008	29/05/08	2.250,00
06	MOBILI E MACCH. UFFICIO	5	ARMADIO 2 PORTE 1 RIPIANO CM 80X40X80	2008	29/05/08	1.200,00
06	MOBILI E MACCH. UFFICIO	6	ARMADIETTO PULITO/SPORCO PER SPOGLIATOIO	2008	29/05/08	497,66
06	MOBILI E MACCH. UFFICIO	7	ARMADIO SCAFFALE 114 CASS.CI/PORTE E235	2008	27/06/08	677,50
06	MOBILI E MACCH. UFFICIO	8	TENDE UFFICI MUSILE	2009	15/09/09	2.000,00
06	MOBILI E MACCH. UFFICIO	9	CASSAFORTE CONFORTI	2009	31/10/09	1.200,00
06	MOBILI E MACCH. UFFICIO	10	ARMADIO F. 2ANTE 90X45X206+2SCRIVANIE C.D.+2CASSE	2006	31/12/06	2.807,45
08	MACCHINE ELETTRONICHE	1	SERVER NETPOWER-ES P4 COMPLETO DI ACCESSORI	2006	31/05/06	2.267,08
08	MACCHINE ELETTRONICHE	2	SERVER IBM X 3400 QC XEON E5310 COMPLETO DI ACC.	2008	01/05/08	3.100,00
08	MACCHINE ELETTRONICHE	3	SISTEMA TRASMISSIONE DATI RETE	2008	01/05/08	1.000,00
08	MACCHINE ELETTRONICHE	4	ROUTER CISCO 1801	2008	01/05/08	620,00
08	MACCHINE ELETTRONICHE	5	STONEGATE SG200	2008	01/05/08	1.440,00
08	MACCHINE ELETTRONICHE	6	DISPLAY LCD/TV HITACHI 32" PER SALA CONTROLLO IMP.	2008	30/06/08	3.660,00
08	MACCHINE ELETTRONICHE	7	PC CLIENT ASUS BBN P4 2,2 GB RAM 250GB HDD	2008	30/09/08	662,10
08	MACCHINE ELETTRONICHE	8	PC CLIENT ASUS BBN P4 2,4 GB RAM 250GB HDD	2008	30/09/08	762,09
08	MACCHINE ELETTRONICHE	9	PC CLIENT ASUS BBN P4 2,5 GB RAM 250GB HDD	2008	30/09/08	819,09
08	MACCHINE ELETTRONICHE	10	WORKSTATION GRAFICA CFG SU BASE ASUSINTEL	2008	23/12/08	1.243,00
08	MACCHINE ELETTRONICHE	11	NOTEBOOK ACER TM5720	2009	31/05/09	743,36
08	MACCHINE ELETTRONICHE	12	KIT TELEFONICO SIEMENS WL C475	2009	31/05/09	563,72
08	MACCHINE ELETTRONICHE	13	STAMPANTE EPSON AGHI MOD. LQ2180 - 136 COL	2009	30/11/09	896,55
08	MACCHINE ELETTRONICHE	14	PC ACER VERITON M265 TWINLOAD	2010	31/03/10	1.752,42
08	MACCHINE ELETTRONICHE	15	STAMPANTE LASER LEXMARK E260	2010	31/05/10	534,76
08	MACCHINE ELETTRONICHE	16	NOTEBOOK ACER TM5735/65363Z - W7P	2011	31/01/11	557,93
08	MACCHINE ELETTRONICHE	17	SERVER FJS PRIMEGY TX150S7	2011	28/02/11	3.440,00
08	MACCHINE ELETTRONICHE	18	ADATTATORE STANDARD INTEROPERATIVITA' SISTRI	2011	31/12/11	1.200,00
08	MACCHINE ELETTRONICHE	19	TERMINALE,CONVETTORE,BADGES	2006	25/01/06	774,00
09	COSTRUZIONI LEGGERE	1	DIVISORI EL.SILOS H.500	2008	19/05/08	33.236,00
09	COSTRUZIONI LEGGERE	2	DIVISORI ANGOLARI EL.SILOS H.500	2008	19/05/08	3.566,58

19/11/2020

Ramo azienda MuSile di Piave.xls/Elenco Beni

Pagina 1 di 3

Riproduzione cartacea del documento informatico sottoscritto digitalmente da

DALMASSO NICOLA il 16/11/2021 12:17:14

MASSARO DAVID il 17/11/2021 12:36:15

DUS LORIS il 18/11/2021 10:33:19

classe	descrizione	matricola	descr. matricola	anno acq.	data entrata in funzione	costo storico
09	COSTRUZIONI LEGGERE	3	ELEMENTI DIVISORI STOCCAGGI (15 LATER. 4 ANGOL.)	2008	29/11/08	11.500,00
09	COSTRUZIONI LEGGERE	4	DIVISORI EL. SILOS H 500	2009	30/09/09	61.819,70
09	COSTRUZIONI LEGGERE	5	DIVISORI ANGOLARI EL. SILOS H 500	2009	30/09/09	11.076,39
09	COSTRUZIONI LEGGERE	6	SILOS H500 DIVISORIO NORMALE 225	2010	31/07/10	27.952,16
09	COSTRUZIONI LEGGERE	7	NR 14 ELEMENTI SILOS H 500	2011	31/05/11	28.287,50
09	COSTRUZIONI LEGGERE	8	ELEMENTI SILOS H500 DIVISORIO NORMALE 225	2011	31/12/11	16.000,00
09	COSTRUZIONI LEGGERE	9	36 ELEMENTI SILOS H500 DIVISORIO NORMALE 225	2011	31/12/11	42.088,32
09	COSTRUZIONI LEGGERE	10	ELEMENTO SILOS H 500 DIVISORIO ANG. SX 350	2011	31/12/11	5.455,83
09	COSTRUZIONI LEGGERE	11	ELEMENTI SILOS DIV. ANGOLARE DX 350	2011	31/12/11	5.455,86
09	COSTRUZIONI LEGGERE	12	CASSONI 1500X1500 H 2000 IN LAMIERA DA 3 MM	2009	31/03/09	5.910,00
09	COSTRUZIONI LEGGERE	13	CASSONETTO 1250X1250X1500+HNS X MULETTO	2009	30/09/09	4.823,00
09	COSTRUZIONI LEGGERE	14	CASSONETTO 100X1000X800	2009	30/09/09	380,00
21	ALTRI COSTI PLURIENNALI	1	LEASING IMMOBILE CIVICO 41	2009	01/12/09	852.637,66
21	ALTRI COSTI PLURIENNALI	2	LEASING IMMOBILE CIVICO 54	2009	01/12/09	177.897,10
22	MACCH.IMP. FINO L.1000000	1	ESTINTORE POL.KG.6 CE EN 3.7 34A 233BC	2008	29/08/08	380,25
22	MACCH.IMP. FINO L.1000000	2	FINESTRA VELUX CABINA ANALISI	2008	31/08/08	330,00
22	MACCH.IMP. FINO L.1000000	3	BILANCIA RADWAG PORTATA 300KG	2009	09/06/09	380,00
22	MACCH.IMP. FINO L.1000000	4	CARTELLI IN ALLUMINIO 500X350 MM	2010	28/02/10	420,00
22	MACCH.IMP. FINO L.1000000	5	NR. 10 CARTELLI 33X50 ESTINTORE	2010	30/04/10	500,00
25	ATTR.VARIA FINO L.1000000	1	COMPRESSORE CARRELLATO PER OFFICINA	2006	25/01/06	164,00
25	ATTR.VARIA FINO L.1000000	2	BANCO CARRELLATO PER OFFICINA	2006	25/01/06	138,00
25	ATTR.VARIA FINO L.1000000	3	DOSSI H. CM.5 DIM.50X90 N.6	2006	25/01/06	80,00
25	ATTR.VARIA FINO L.1000000	4	SERBATOIO CARBURANTE CLG90 OMOLOGATO MATR.209	2006	25/01/06	500,00
25	ATTR.VARIA FINO L.1000000	5	AVVITATORE HITACHI WR 14DMR A BATTERIE	2006	31/10/06	378,70
25	ATTR.VARIA FINO L.1000000	6	SALDATRICE TELWIN TECNICA 164 INVERTER	2008	27/06/08	350,00
25	ATTR.VARIA FINO L.1000000	7	SCALE HAILO ALLUMINIO 4 X 3	2008	27/06/08	264,60
25	ATTR.VARIA FINO L.1000000	8	IDROPULTRICE 3 KW 180 BAR YAM.MOSA	2008	31/07/08	271,72
25	ATTR.VARIA FINO L.1000000	9	PISTOLA INCOLLATRICE EG350-E PROFESS. 350W	2008	30/08/08	104,60
25	ATTR.VARIA FINO L.1000000	10	AVVITATORE HITACHI WR16SA 4 80W 1/2" REV.	2008	30/08/08	356,00
25	ATTR.VARIA FINO L.1000000	11	TRAPANO AVVITATORE HITACHI C/PERCUSS. NE DV14DL	2008	30/08/08	391,00
25	ATTR.VARIA FINO L.1000000	12	SERIE CHIAVI A BUSSOLA PZ.108 ASSORTITE DOMINO	2008	30/08/08	68,71
25	ATTR.VARIA FINO L.1000000	13	SERIE CHIAVI COMBINATE 42/S17 BETA (6-22)	2008	30/08/08	83,66
25	ATTR.VARIA FINO L.1000000	14	FONDO RACC. SETACCIO DIAM.300	2008	31/10/08	40,00
25	ATTR.VARIA FINO L.1000000	15	FONDO + COPERCHIO SETACCIO DIAM.200	2008	31/10/08	60,00
25	ATTR.VARIA FINO L.1000000	16	BINDA A MANOVELLA KG. 2500	2008	29/12/08	222,00
25	ATTR.VARIA FINO L.1000000	17	AVVIATORE THOR PROFESSIONAL	2009	31/01/09	360,34
25	ATTR.VARIA FINO L.1000000	18	LAMPADA PORTATILE E RICARICABILE A LED	2009	27/02/09	210,00
25	ATTR.VARIA FINO L.1000000	19	RIVETTATRICE PNEUMATICA RACK 180	2009	27/02/09	486,90
25	ATTR.VARIA FINO L.1000000	20	ASPIRAPOLVERE 1400W INOX	2009	27/02/09	121,74
25	ATTR.VARIA FINO L.1000000	21	SMERIGLIATRICE BOSCH 220V 115	2010	30/04/10	260,03
25	ATTR.VARIA FINO L.1000000	22	LAMPADA PORTATILE A LED	2010	30/04/10	153,00
25	ATTR.VARIA FINO L.1000000	23	CARRELLO 2 RUOTE PIENE 300KG	2010	31/07/10	111,20
25	ATTR.VARIA FINO L.1000000	24	SCALA ALLUMINIO TELESCOPICA	2010	31/07/10	155,58
25	ATTR.VARIA FINO L.1000000	25	MORSA DA BANCO IN ACCIAIO LARGHEZZA 150 MM	2010	31/07/10	134,40
25	ATTR.VARIA FINO L.1000000	26	PINZA SOLLEVAMENTO LAMIERE 1.5 TON	2010	31/07/10	297,60
26	MOBILI UFF.FINO L.1000000	1	TAVOLI MENSA	2008	01/05/08	10,00
26	MOBILI UFF.FINO L.1000000	2	PANCHE MENSA	2008	01/05/08	30,00
26	MOBILI UFF.FINO L.1000000	3	SEDIE MENSA	2008	01/05/08	50,00
26	MOBILI UFF.FINO L.1000000	4	TAVOLO DATTILO	2008	01/05/08	424,00
26	MOBILI UFF.FINO L.1000000	5	CASSETTIERA	2008	01/05/08	235,00
26	MOBILI UFF.FINO L.1000000	6	SEDIE UFFICIO	2008	01/05/08	340,00
26	MOBILI UFF.FINO L.1000000	7	CASSAFORTE JUNKEL ESTERNA	2008	01/05/08	200,00
26	MOBILI UFF.FINO L.1000000	8	CLASSIFICATORE METALLICO A 4 CASSETTI	2008	01/05/08	160,00
26	MOBILI UFF.FINO L.1000000	9	SCAFFALE METALLICO	2008	01/05/08	431,65
26	MOBILI UFF.FINO L.1000000	10	ARMADIO CASELLARIO 12 VANI E393 CON LUCCHETTI	2008	27/06/08	436,13
26	MOBILI UFF.FINO L.1000000	11	BASE 94/10 BIANCA CM.34X34X80 E 2 SPECCHI 63X75	2008	04/09/08	127,33
26	MOBILI UFF.FINO L.1000000	12	WORKSTATION DESTRA E CASSETTIERA	2010	31/05/10	456,01
26	MOBILI UFF.FINO L.1000000	13	PANCA 1000X360X490/1800+APP GRIGIO	2011	31/03/11	453,00
28	MACC.ELETT.FINO L.1000000	1	FOTOCAMERA DIGITALE DIGIMAX 240 2,0 MPX	2006	25/01/06	199,00
28	MACC.ELETT.FINO L.1000000	2	GRUPPO CONTINUITA' UPS HF	2008	01/05/08	300,00
28	MACC.ELETT.FINO L.1000000	3	FOTOCAMERA DIGITALE EX-Z12 YUTUB	2008	19/06/08	121,58
28	MACC.ELETT.FINO L.1000000	4	UNITA' SWITCH HP PROCURVE MOD 1800-24G	2008	31/10/08	450,00
28	MACC.ELETT.FINO L.1000000	5	INTERNET STICK K 3715 - 2GB	2009	05/05/09	174,12
28	MACC.ELETT.FINO L.1000000	6	CELLULARE N. 1650 DB 65 KC PLF 32T	2009	30/05/09	69,83
28	MACC.ELETT.FINO L.1000000	7	HARD D. ESTERNO WESTERN DIGITAL	2009	30/05/09	190,00
28	MACC.ELETT.FINO L.1000000	8	MACCHINA FOTOGRAFICA S220 BLACK	2009	31/07/09	159,13
28	MACC.ELETT.FINO L.1000000	9	CELLULARE N. 1208 BLACK DB	2009	02/11/09	34,00
28	MACC.ELETT.FINO L.1000000	10	NAVIGATORE ACER X960 - NAVIGON NAVIGATOR	2009	31/12/09	269,00
28	MACC.ELETT.FINO L.1000000	11	CELLULARE N. 1616 2B 65 KC PLF RADIO PILA	2010	30/05/10	95,98
28	MACC.ELETT.FINO L.1000000	12	CELLULARE NOKIA T.CEL 27	2010	31/07/10	118,25
28	MACC.ELETT.FINO L.1000000	13	SMARTPHONE NOKIA N8	2011	31/05/11	306,90
31	ALTRI COSTI PLURIENNALI	1	SPESE VOLTURA CONTRATTO SERRENISSIMA ENERGIA SRL	2006	13/03/06	20,00
31	ALTRI COSTI PLURIENNALI	2	REDAZ. STUDIO IMPATTO AMBIENTALE ED ASSISTENZA IVA	2006	30/06/06	6.630,00

classe	descrizione	matricola	descr. matricola	anno acq.	data entrata in funzione	costo storico
31	ALTRI COSTI PLURIENNALI	3	PRATICA PREVENZIONE INCENDI OFFICINA ELETTRICA	2008	16/05/08	1.200,00
31	ALTRI COSTI PLURIENNALI	4	ALLACCIAMENTO GAS IMPIANTO	2011	31/05/11	12.450,00
31	ALTRI COSTI PLURIENNALI	5	PERMESSI PER IMPLEMENTAZIONE IMPIANTO VETRO 2011	2011	23/09/11	6.180,00
31	ALTRI COSTI PLURIENNALI	6	PERMESSI PER IMPLEMENTAZIONE IMPIANTO VETRO 2012	2012	31/03/12	14.196,00
31	ALTRI COSTI PLURIENNALI	7	PERMESSI PER REALIZZAZIONE OPERE DI PAVIMENTAZIONE	2012	30/04/12	6.654,26
32	LICENZE PER USO PROGRAMMI	1	SISTEMA ECOS-W FATT.NE ATTIVA/PASS. CONTAB.IMPRESA	2006	25/01/06	500,00
32	LICENZE PER USO PROGRAMMI	2	N.3 LICENZE INTERNET ANTIVIRUS	2006	31/05/06	130,33
32	LICENZE PER USO PROGRAMMI	3	LICENZA USO ECOS-W BASE + MUD + ECOS STOCCAGGIO	2006	30/09/06	1.415,00
32	LICENZE PER USO PROGRAMMI	4	LICENZA MICROSOFT OEM OFFICE 2007 PROFESSIONAL	2008	30/09/08	709,80
32	LICENZE PER USO PROGRAMMI	5	LICENZA TREND MICRO INTERNET SECURITY 2009	2009	31/05/09	36,50
32	LICENZE PER USO PROGRAMMI	6	LICENZA D'USO ECOS E-ONE + MUD	2009	31/10/09	425,00
32	LICENZE PER USO PROGRAMMI	7	LICENZA TRENDMICRO INTERNET SECURITY 2009	2009	30/11/09	38,33
32	LICENZE PER USO PROGRAMMI	8	LICENZA MICROSOFT OFFICE 2007 OEM	2009	31/12/09	189,50
32	LICENZE PER USO PROGRAMMI	9	AUTODESK AUTOCAD LT 2010 WIN ITA FULL	2010	31/03/10	1.240,00
32	LICENZE PER USO PROGRAMMI	10	LICENZA TRENDMICROINTERNET SECURITY 2010	2010	31/05/10	29,00
32	LICENZE PER USO PROGRAMMI	11	LICENZA MS OFFICE 2K7 BASIC	2010	30/06/10	465,00
32	LICENZE PER USO PROGRAMMI	12	LICENZA ANTIVIRUS SYMANTEC 11 X SERVER FJS	2011	31/03/11	271,05
33	COSTI DI IMPIANTO E AMPL	1	CAPITALIZZAZIONE CONSULENZE PER IMPIANTI	2005	25/01/06	27.527,00
33	COSTI DI IMPIANTO E AMPL	2	ATTO COSTITUTIVO (REP.95-RACC.11.12 DEL 29/11/05)	2006	07/02/06	4.350,00
33	COSTI DI IMPIANTO E AMPL	3	ACQUISTO AZIENDA REP.95290	2006	03/08/06	11.866,30
33	COSTI DI IMPIANTO E AMPL	4	ACQUISTO RAMO D'AZIENDA REP.98565	2008	17/06/08	2.300,00
33	COSTI DI IMPIANTO E AMPL	5	CAPITALIZZAZIONE PER RIMBORSO ONERI	2016	02/01/16	200.000,00
33	COSTI DI IMPIANTO E AMPL	6	SPESE COSTITUZIONE E MODIFICHE STATUARIE	2006	11/05/06	487,60
33	COSTI DI IMPIANTO E AMPL	7	COSTI START-UP IMPIANTO VETRO	2008	31/07/08	169.551,67
33	COSTI DI IMPIANTO E AMPL	8	AVVIAMENTO RAMO EX AREA	2006	25/01/06	15.000,00
33	COSTI DI IMPIANTO E AMPL	9	AVVIAMENTO SETTORE VETRO LA ROVECO	2008	01/05/08	147.600,00
35	SPESE SU IMMOBILI LEASING	1	IMPIANTO SELEZIONE VETRO	2008	29/05/08	514.448,95
35	SPESE SU IMMOBILI LEASING	2	INTERVENTI RECUPERO PARTI PER IMPIANTO LAVORAZIONE VETRO	2007	16/11/07	360.000,00
35	SPESE SU IMMOBILI LEASING	3	INCREMENTI 09 IMPIANTO SELEZIONE VETRO	2009	28/02/09	51.187,56
35	SPESE SU IMMOBILI LEASING	4	INCREMENTI 10 IMPIANTO SELEZIONE VETRO	2010	28/02/10	9.593,00
35	SPESE SU IMMOBILI LEASING	5	INCREMENTI 11 IMPIANTO SELEZIONE VETRO	2011	31/05/11	57.875,93
35	SPESE SU IMMOBILI LEASING	6	IMMOBILE 1 VIA DELL'ARTIGIANATO 41	2008	31/01/08	484.452,70
35	SPESE SU IMMOBILI LEASING	7	IMMOBILE 2 VIA DELL'ARTIGIANATO 54	2008	22/04/08	49.018,20
35	SPESE SU IMMOBILI LEASING	8	IMMOBILE 2 VIA DELL'ARTIGIANATO 54 ANNO 2010	2010	28/02/10	14.440,00
35	SPESE SU IMMOBILI LEASING	9	IMMOBILE 1 VIA DELL'ARTIGIANATO 41 ANNO 2010	2010	31/03/10	6.307,58
35	SPESE SU IMMOBILI LEASING	10	IMMOBILE 1 VIA DELL'ARTIGIANATO 41 ANNO 2011	2011	30/05/11	1.940,50
35	SPESE SU IMMOBILI LEASING	11	IMMOBILE 1 VIA DELL'ARTIGIANATO 41 ANNO 2013	2013	19/12/13	46.855,00
35	SPESE SU IMMOBILI LEASING	12	IMMOBILE 1 VIA DELL'ARTIGIANATO 41 ANNO 2014	2014	31/01/14	46.855,00
46	ATTREZZATURA VARIA 15%	1	CASSONI IN FERRO N.13	2006	25/01/06	1.853,00
46	ATTREZZATURA VARIA 15%	2	DISSUASORE PICCIONI C/BASE PVC E STRUTTURA INOX	2006	31/10/06	1.200,00
46	ATTREZZATURA VARIA 15%	3	SCAFFALE CON ANTE T.T.E906 N.1 ARMADIO E1038	2007	28/02/07	1.300,00
46	ATTREZZATURA VARIA 15%	4	ATTREZZATURA VARIA DA BANCO COMPL.DI ACCESSORI	2008	01/05/08	1.000,00
46	ATTREZZATURA VARIA 15%	5	VIBROVAGLIO CIRCOLARE TIPO MTB06-1R-C	2008	27/05/08	3.500,00
46	ATTREZZATURA VARIA 15%	6	LAMIERA INOX FORATA 2X1 MT 15/10 FORO 5-10-20 MM	2008	27/06/08	890,00
46	ATTREZZATURA VARIA 15%	7	SALDATRICE TELWIN TECHNOLOGY 175	2008	25/09/08	550,00
46	ATTREZZATURA VARIA 15%	8	SETACCI IN ACCIAIO INOX DIAM 300 MM	2008	25/09/08	1.032,00
46	ATTREZZATURA VARIA 15%	9	SETACCI DIAM.20	2008	31/10/08	630,00
46	ATTREZZATURA VARIA 15%	10	SETACCI DIAM.30	2008	31/10/08	960,00
46	ATTREZZATURA VARIA 15%	11	BILANCIA TECNICA	2008	31/10/08	1.272,00
46	ATTREZZATURA VARIA 15%	12	ELEMENTI DI CARPENTERIA E CONTENITORI DIVERSI	2008	29/11/08	6.000,00
46	ATTREZZATURA VARIA 15%	13	SALDATRICE TECHNOLOGY PLASMA 41	2010	31/07/10	660,80
46	ATTREZZATURA VARIA 15%	14	GRUETTA IDRAULICA PORTATA 2000KG	2010	31/07/10	772,50
46	ATTREZZATURA VARIA 15%	15	SALDATRICE MIG E MASCHERA	2010	31/08/10	2.182,28
46	ATTREZZATURA VARIA 15%	16	BILANCIA TECNICA EK-3000I E SETACCI	2010	30/11/10	595,00
46	ATTREZZATURA VARIA 15%	17	PULSANTIERE COMANDO MANUALE IMPIANTO	2010	31/12/10	2.850,00
46	ATTREZZATURA VARIA 15%	18	COMPRESSORE FINI INSORIZZATO ED ESSICCATORE	2010	31/12/10	1.300,00
46	ATTREZZATURA VARIA 15%	19	ITALPONT HD C/BASE LIVELLATA	2011	31/01/11	2.065,00
46	ATTREZZATURA VARIA 15%	20	SALDATRICE TECHNOLOGY 41 CIACCESSORI	2011	28/02/11	660,80
46	ATTREZZATURA VARIA 15%	21	CHIAVE DINAMOMETRICA	2011	31/03/11	654,00
						5.222.835,65

Valentino Pinali *Luca Basso*
Ally Lopez

Allegato a
alla Raccolta n.
C
146

Agenzia del Territorio
CATASTO FABBRICATI
Ufficio Provinciale di
Venezia

Dichiarazione protocollo n. VE0100004 del 14/05/2009	
Planimetria di u.i.u. in Comune di MUSILE DI PIAVE	
Via Industrie civ.	
Identificativi Catastali:	Compilata da:
Sezione:	Arcella Giovanni
Foglio: 8	Iscritto all'albo:
Particella: 690	Geometri
Subalterno:	Prov. Treviso N. 3169

Scheda n. 1 Scala 1:500

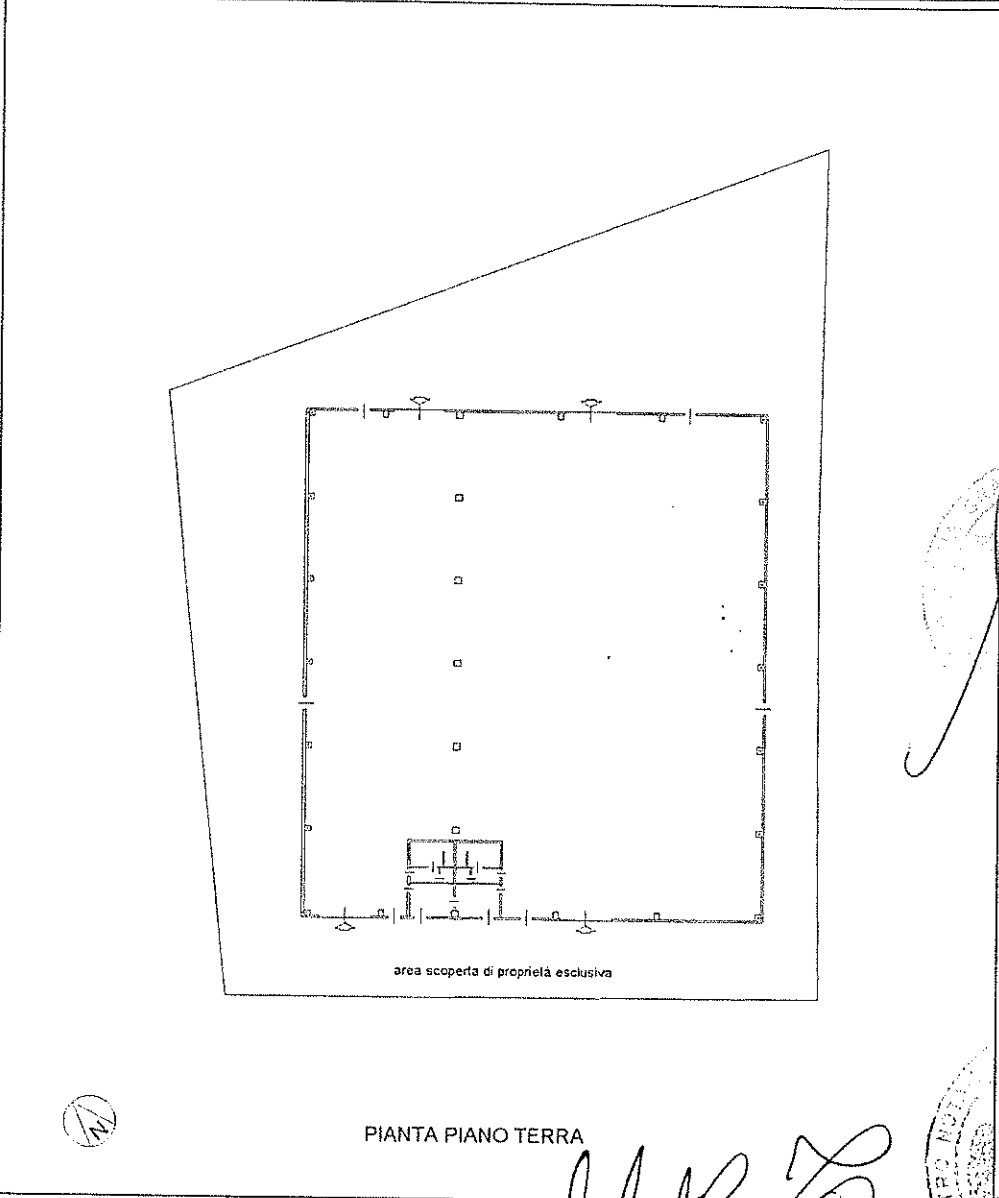

[Handwritten signature]

[Handwritten signature]

[Handwritten signature]

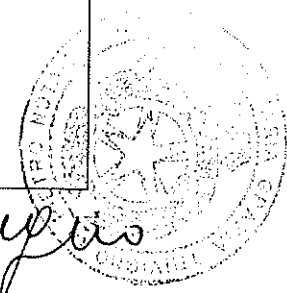

Agenzia del Territorio
CATASTO FABBRICATI
Ufficio provinciale di
Venezia

Dichiarazione protocollata n. VEO100004 del 14/05/2009
Planimetria di u.i.u. in Comune di Musile Di Piave
Via Industrie
civ.

Identificativi Catastali:
Sezione: 8
Foglio: 8
Particella: 690
Subalterno:

Compilata da:
Arcella Giovanni
Iscritto all'albo:
Geometri
Prov. Treviso
N. 3159

Scala 1:200

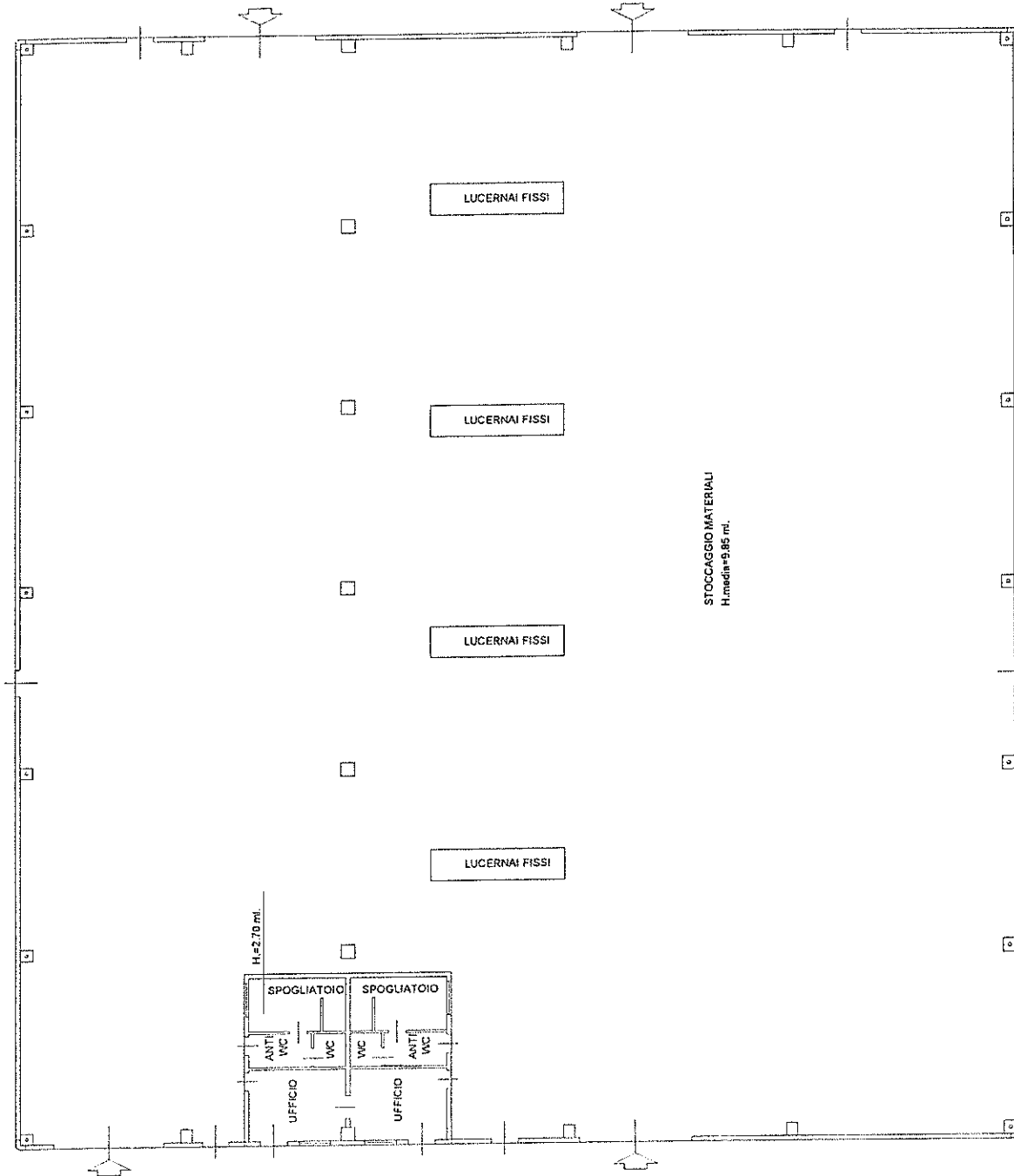

Agenzia del Territorio
CATASTO FABBRICATI
Ufficio Provinciale di
Venezia

Dichiarazione protocollo n. VE0139468 del 04/07/2008 Planimetria di u.i.u. in Comune di Musile Di Piave Via Dell'artigianato civ. 41	
Identificativi Catastali: Sezione: Foglio: 8 Particella: 548 Subalterno:	Compilata da: Bregoli Romina Iscritto all'albo: Geometri Prov. Padova N. 3901

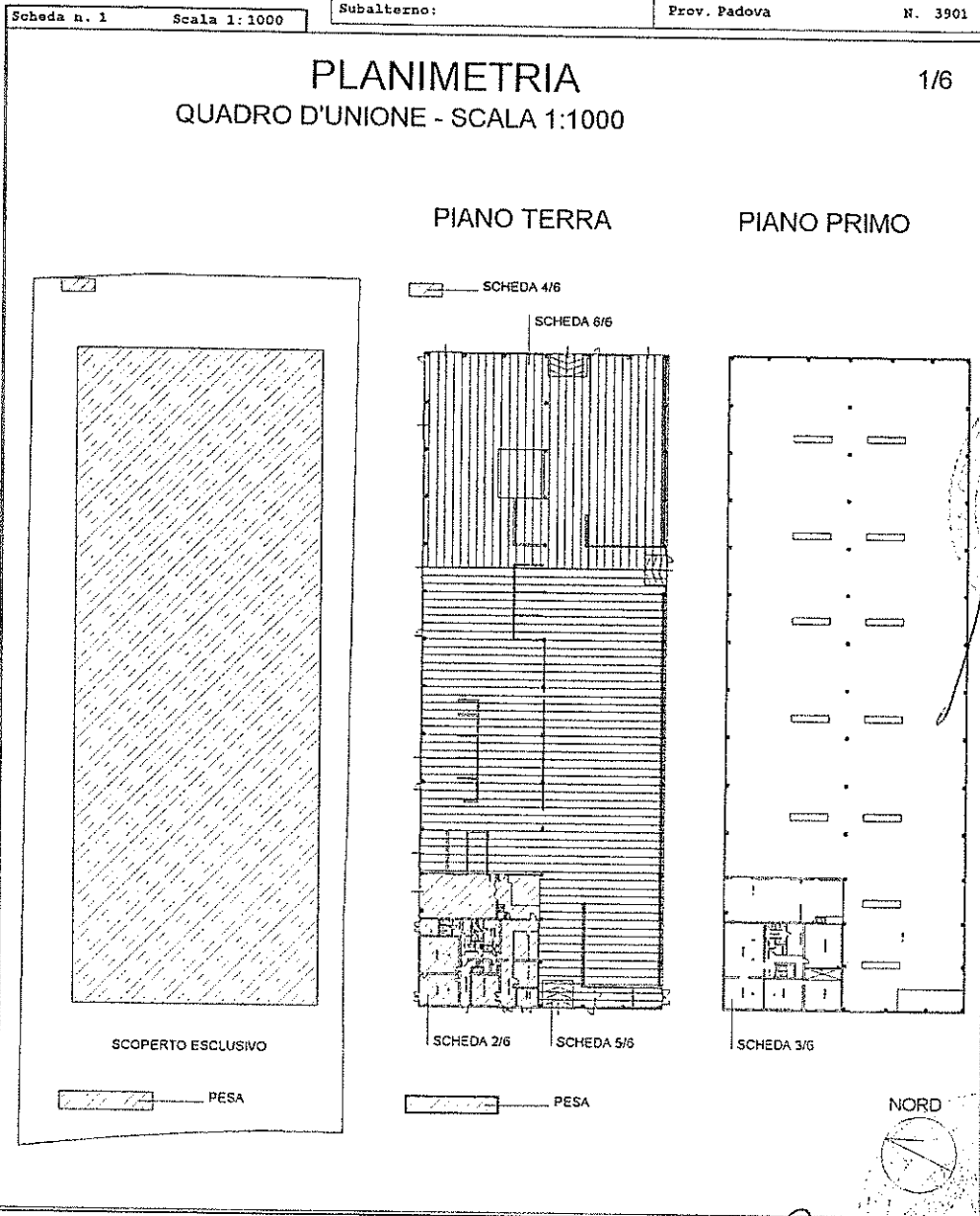

Roberto B. P. A. *M. G. B.* *Carlo B.*

Catasto dei Fabbricati - Situazione al 11/11/2020 - Comune di MUSILE DI PIAVE (F836) - < Foglio: 8 - Particella: 548 - Subalterno: 41 piano: 1-1; VIA DELL'ARTIGIANATO n. 41 piano: 1-1;

Agenzia del Territorio
CATASTO FABBRICATI
Ufficio Provinciale di
Venezia

Dichiarazione protocollo n. VE0139468 del 04/07/2008 Planimetria di u.i.u. in Comune di Musile Di Piave Via Dell'artigianato civ. 41	
Identificativi Catastali: Sezione: Foglio: 8 Particella: 548 Subalterno:	Compilata da: Bregoli Romina Iscritto all'albo: Geometri Prov. Padova N. 3901

Scheda n. 2 Scala 1:200

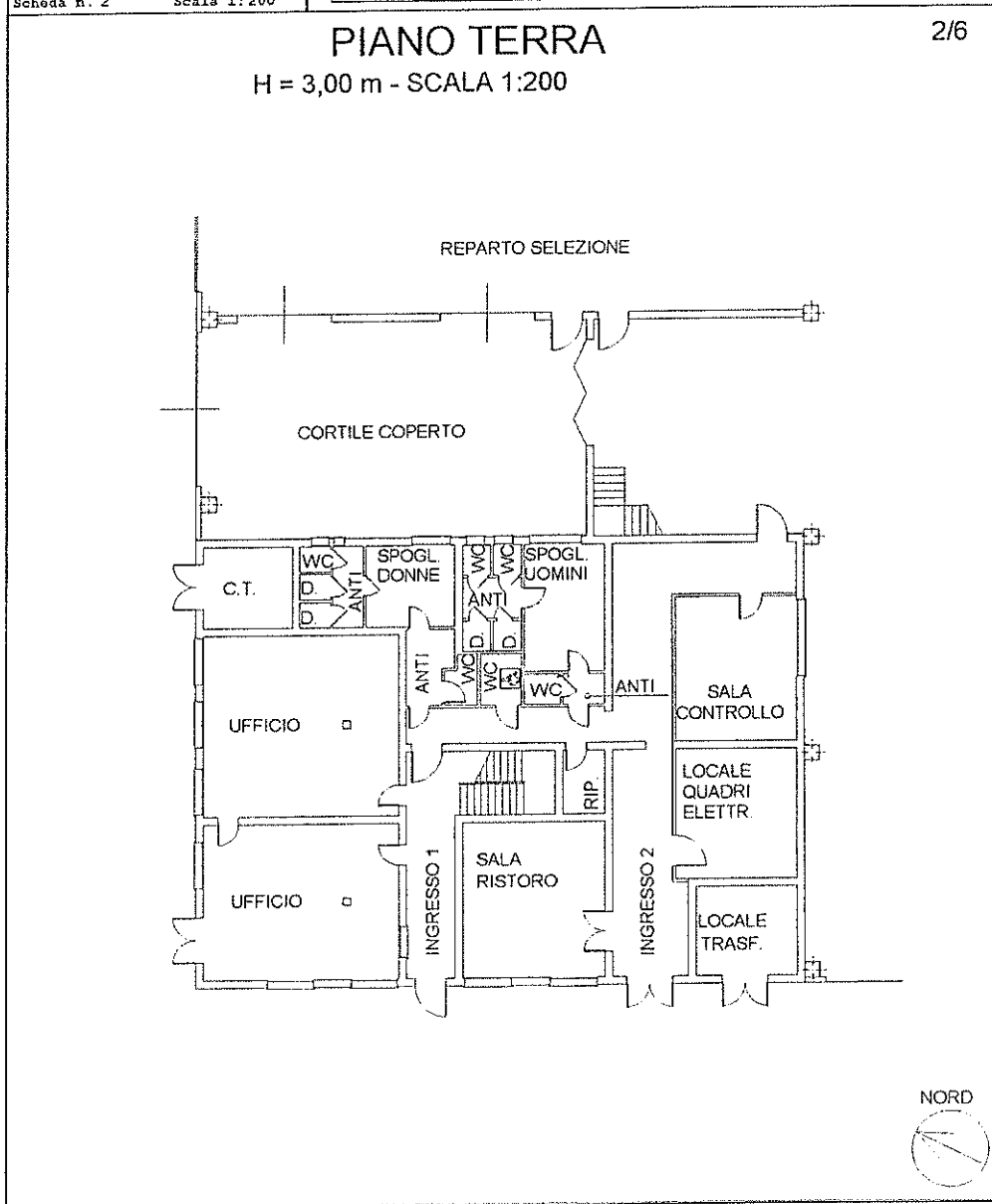

Agenzia del Territorio
CATASTO FABBRICATI
Ufficio Provinciale di
Venezia

Dichiarazione protocollo n. VE0139468 del 04/07/2008 Planimetria di u.i.u. in Comune di Musile Di Piave Via Dell'artigianato civ. 41	
Identificativi Catastali: Sezione: Foglio: 8 Particella: 548 Subalterno:	Compilata da: Bregoli Romina Iscritto all'albo: Geometri Prov. Padova N. 3901

Scheda n. 3 Scala 1:200

PIANO PRIMO 3/6
H = 3,00 m - SCALA 1:200

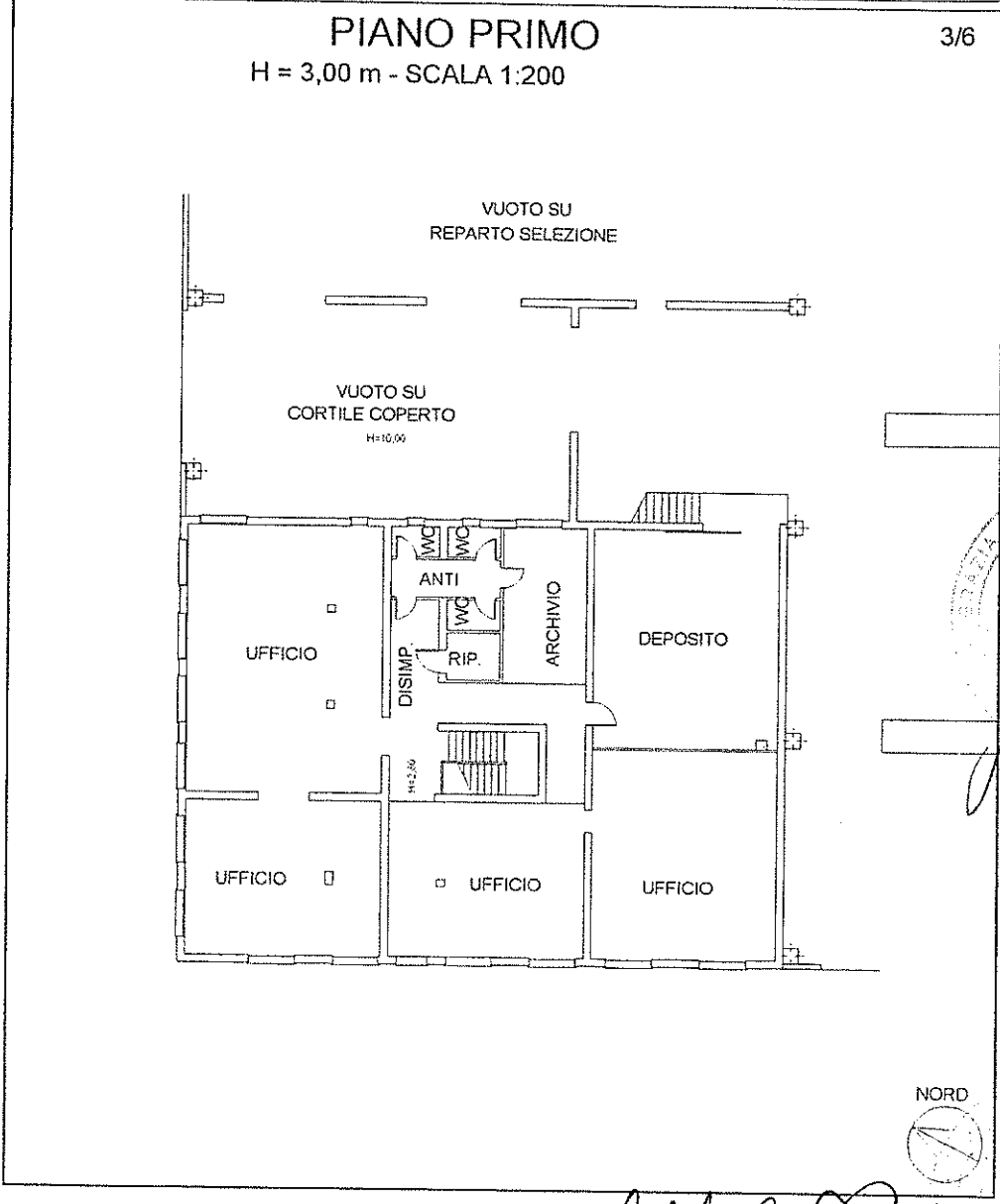

[Handwritten signature]

[Circular official stamp]

[Handwritten signature]

[Handwritten signature]

[Handwritten signature]

Agenzia del Territorio
CATASTO FABBRICATI
Ufficio Provinciale di
Venezia

Dichiarazione protocollo n. VE0139468 del 04/07/2008	
Planimetria di u.i.u. in Comune di Musile Di Piave	
Via Dell'artigianato civ. 41	
Identificativi Catastali:	Compilata da: Bregoli Romina
Sezione:	Iscritto all'albo: Geometri
Foglio: 8	Prov. Padova N. 3901
Particella: 548	
Subalterno:	

Scheda n. 4 Scala 1:100

PIANO TERRA
H = 2,40 m - SCALA 1:100

4/6

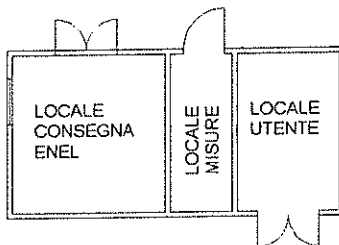

NORD

Agenzia del Territorio
CATASTO FABBRICATI
Ufficio Provinciale di
Venezia

Dichiarazione protocollo n. VE0139468 del 04/07/2008	
Planimetria di u.i.u. in Comune di Musile Di Piave	
Via Dell'artigianato	civ. 41
Identificativi Catastali:	Compilata da: Bregoli Romina
Sezione:	Iscritto all'albo: Geometri
Foglio: 8	Prov. Padova
Particella: 548	N. 3901
Subalterno:	

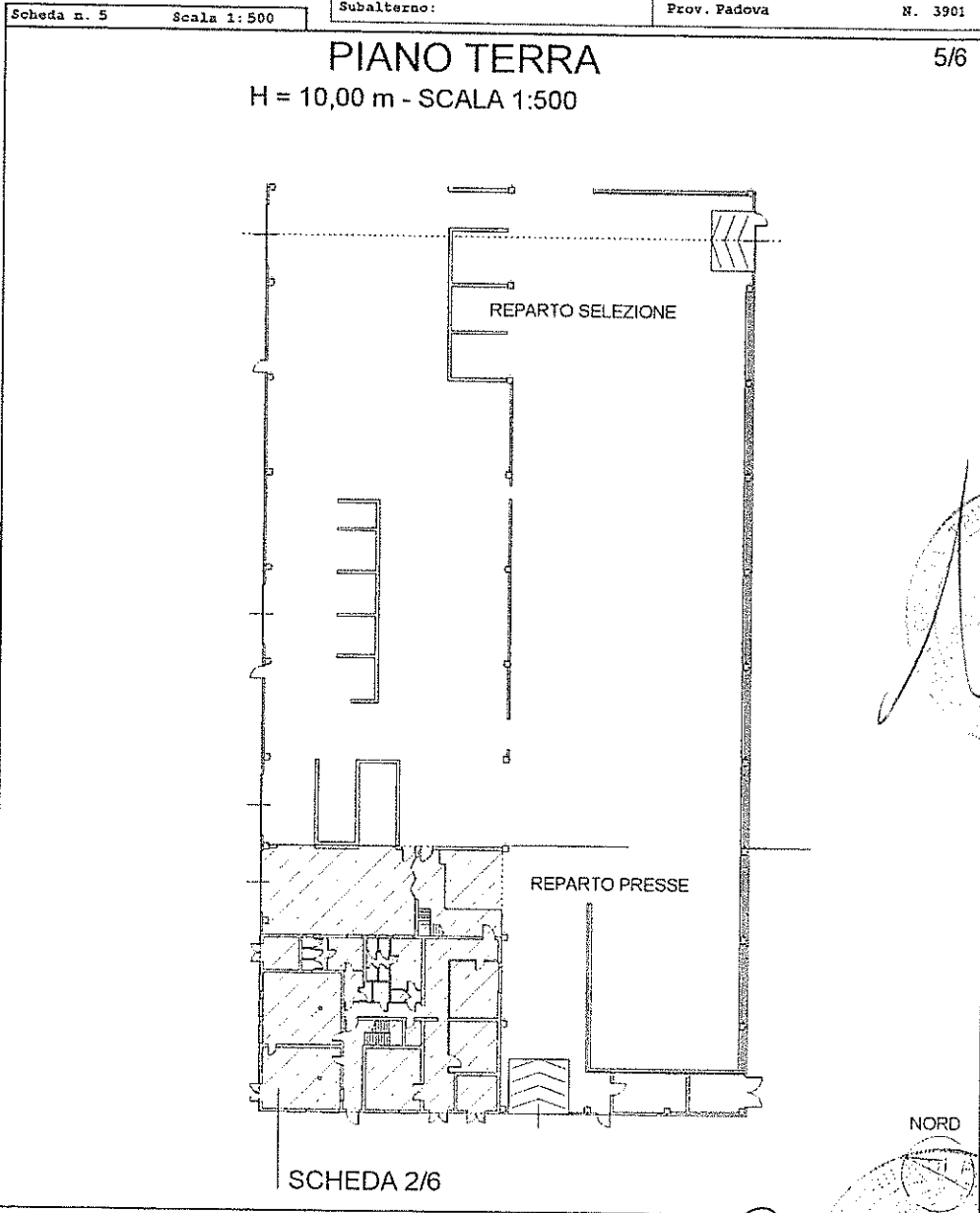

Valentino P.lla

Massaro David

Carlo Bassi

Agenzia del Territorio
CATASTO FABBRICATI
Ufficio Provinciale di
Venezia

Dichiarazione protocollo n. VE0139468 del 04/07/2008	
Planimetria di u.i.u. in Comune di Musile Di Piave	
Via Dell'artigianato civ. 41	
Identificativi Catastali:	Compilata da: Bregoli Romina
Sezione:	Iscritto all'albo: Geometri
Foglio: 8	Prov. Padova N. 3901
Particella: 548	
Subalterno:	

Scheda n. 6 Scala 1:500

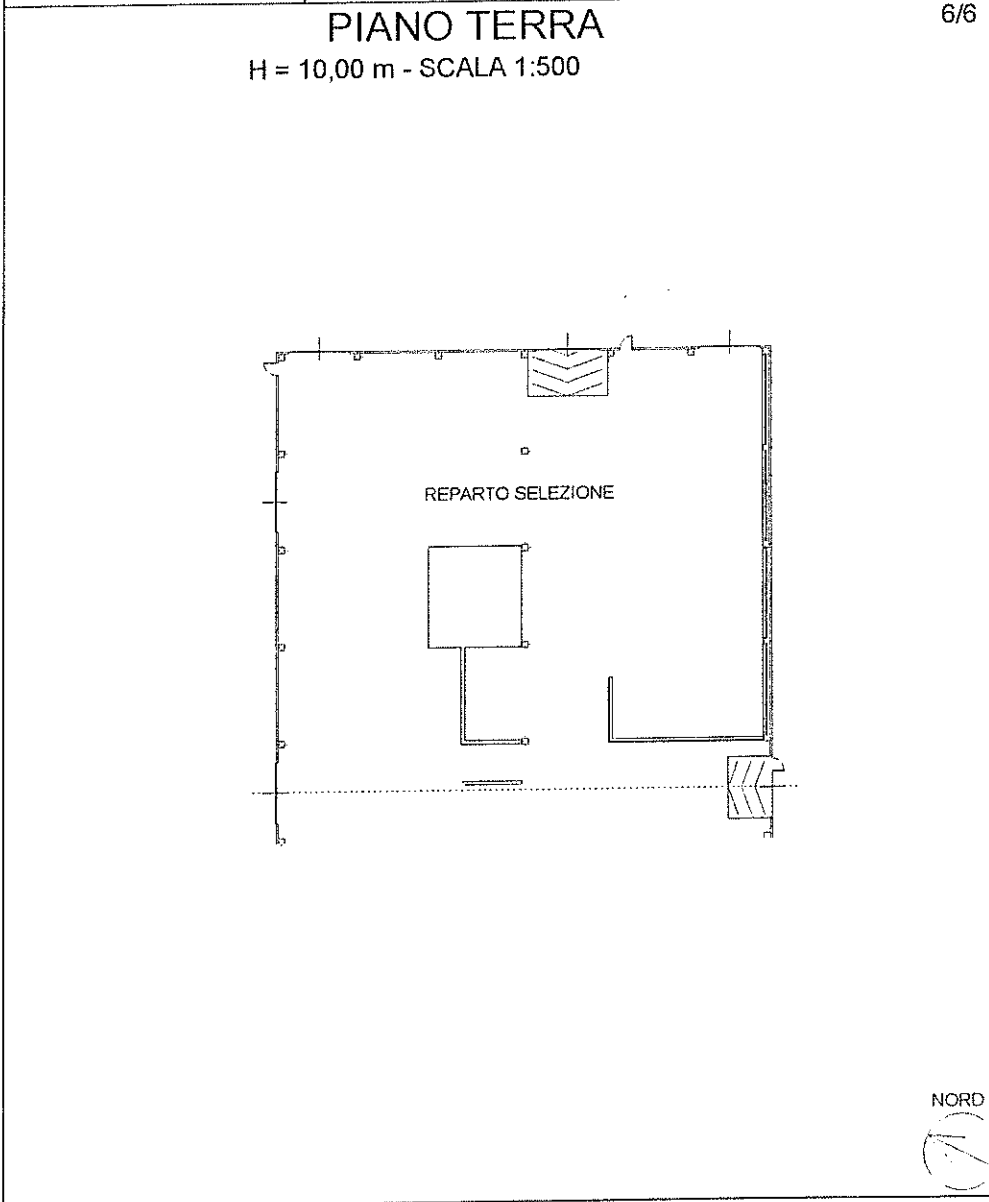

La presente copia composta di n.20.....
facciate è conforme all'originale
regolarmente firmato e si rilascia oggi.
Milano li,23 novembre 2020.....

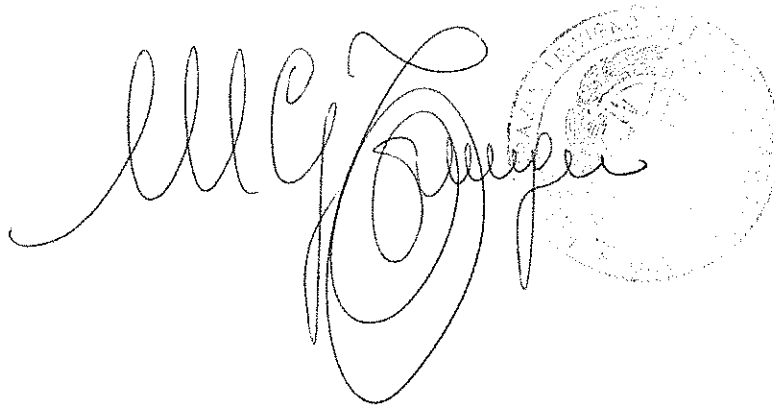

A handwritten signature in black ink, appearing to read 'M. G. ...', is written over a circular stamp. The stamp is partially obscured by the signature but contains some illegible text and a central emblem.



**FARHAT & DIVIZIA
NOTAI ASSOCIATI**

24121 Bergamo - Via Pradello, 2 - Tel. 0354160511 (6 linee) - Telefax 035231096
e-mail: info@studiofarhat.it
www.studionotarilefarhat.it

Dr. JEAN-PIERRE FARHAT Notaio
Avv. PAOLO DIVIZIA Notaio - Università di Bergamo
Dr. ARISTIDE BRESCIANI
Dr.ssa LOREDANA MASPER

Bergamo lì, 17 gennaio 2019

DICHIARAZIONE

Io sottoscritto Dr. JEAN-PIERRE FARHAT, Notaio di Bergamo, iscritto all'omonimo Collegio Notarile,

certifico

che con atto in data odierna a mio rogito, in corso di registrazione e trascrizione, la Società "3V TECH EQUIPMENT & PROCESS SYSTEMS S.P.A.", con sede legale in Milano, Via Fatebenefratelli n.20, capitale versato Euro 18.000.000,00, iscritta al Registro delle Imprese di Milano Monza Brianza Lodi, C.F.: 04853800961,

ha venduto

alla Società "ECOPATE' S.R.L.", con sede legale in Musile di Piave, Via dell'Artigianato n.41, capitale versato Euro 100.000,00, iscritta al Registro delle Imprese di Venezia Rovigo, C.F.: 04078170273;

le seguenti porzioni:

In Comune di MUSILE DI PIAVE

Appezamento di terreno edificabile compreso nel Piano di lottizzazione produttiva denominato "D2/3 a Ovest del PIP", censito in Catasto di detto Comune al Foglio 8, nel modo seguente:

* in Catasto Terreni:

Mapp.611 seminativo Cl.3 Are 24.20 RDE.17,40 RAE.13,75;

Mapp.612 seminativo Cl.3 Are 21.40 RDE.15,38 RAE.12,16;

* In Catasto Fabbricati:

Mapp.628 Via Morosina snc p.T area urbana di mq.468;

Mapp.629 Via Morosina snc p.T area urbana di mq.146.

Confini, in un sol corpo, in senso orario: mappali 608, 610, 627 e strada.

Prezzo: Euro 320.000,00 oltre I.V.A..

