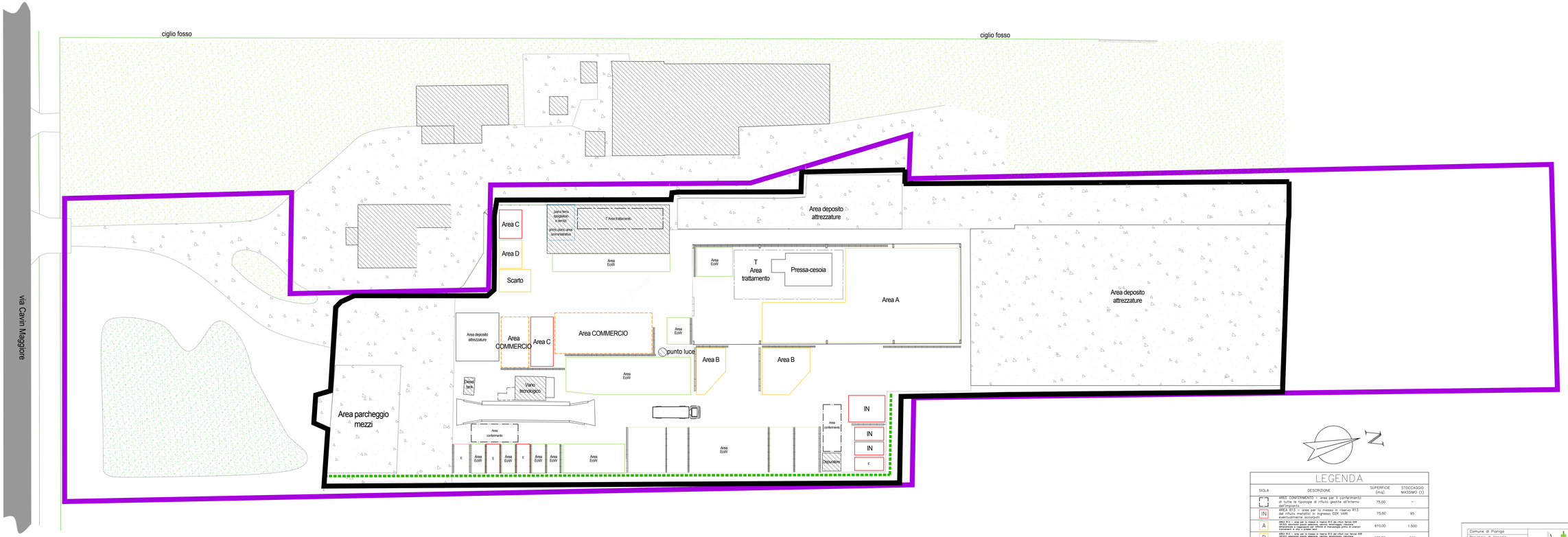

LEGENDA

SIGLA	DESCRIZIONE	SUPERFICIE (mq)	STOCCAGGIO MASSIMO (t)
	AREE CONFERIMENTO – aree per il conferimento di tutte le tipologie di rifiuti gestite all'interno dell'impianto	75,00	–
IN	AREA R13 – aree per la messa in riserva R13 dei rifiuti metallici in ingresso EER VARI eventualmente accorpati	75,00	95
A	AREA R13 – aree per la messa in riserva R13 dei rifiuti terrosi EER 170504 eventualmente accorpati provenienti da cantieri, smontaggio, rischiere, smaranaide e rogaiagati per giffitti di manoscritti prima di averci trattenuti e/o prima dei lavori	610,00	1.500
B	AREA R13 – aree per la messa in riserva R13 dei rifiuti non terrosi EER 170201 elementi grossi legnosi, carrelli, smontaggio, rischiere, smaranaide e rogaiagati per giffitti di manoscritti prima di averci trattenuti e/o prima dei lavori	135,00	225
C	AREA R13 – aree per la messa in riserva R13 dei RAEE EER VARI eventualmente accorpati	76,00	50
D	AREA R13 – aree per la messa in riserva R13 dei rifiuti di CAVI EER VARI eventualmente accorpati	28,00	5
T	AREE TRATTAMENTO – aree per il trattamento di tutte le tipologie di rifiuti per le quali è stata autorizzata	300,00	–
E	AREE R13 – aree di messa in riserva R13 di rifiuti di imballaggio non metallici suddivisi per tipologia EER VARI	70,00	40
SCARTO	AREA STOCCAGGIO RIFIUTI DI SCARTO – area di stoccaggio dei rifiuti derivanti dai trattamenti e/o dalle manutenzioni effettuate in impianto	30,00	8 + 2
	AREA AMMINISTRAZIONE/SERVIZI	40,00	–
	AREE DEPOSITO ATTREZZATURE PARCHEGGIO MACCHINARI E MEZZI	3.000,00	–
	AREE DEPOSITO EOW	885,00	2.000
	AREE COMMERCIO	230,00	–
	PERIMETRO SCHEDA N.4 ELABORATO 01.b DEL P.I. DEL COMUNE DI PIANIGA	–	–

Comune di Pianiga	
Provincia di Venezia	
Scala: 1:250	
FileTech layout delle Aree - stato di progetto	
Data: 10/10/2023	
Disegnato dd.ing. Francesco Rampazzo	
Controllato dd.ing. Francesco Rampazzo	
Approvato dd.ing. Francesco Rampazzo	

Ing. Francesco Rampazzo
Via Molino, 1 - 35010 Vigonza (PD)
C.F. RMPFNC82C07C966A
P.I. 04381170280
Tel. +39 347 2629662
Email: francesco@commodo.it
Web: www.commodo.it

COMMERCIALE ROTTAMI s.r.l.
COMPRA-VENDITA ROTTAMI METALLICI
Via Cavin Maggiore, 21/A - 30030 **PIANIGA** (VE)
Tel. 041 5195 945 - Fax 041 5197 **44** 2 **R**
Cell. 338 7 **8**5 **8**3 **8**7 - 338 7 **8**5 **8**3 **8**8 info@commodo.it
Part. IVA: 03490600277

LAYOUT DELLE AREE

5

DOMANDA DI RINNOVO E MODIFICA/AGGIORNAMENTO
DELLA DETERMINAZIONE n. 1225/2020 del 04/06/2020

FRANCESCO RAMPAZZO INGEGNERE N. 4 - VENEZIA

Ing. Francesco Rampazzo
firmato digitalmente

Livieri Anna
Amministratore Unico
firmato digitalmente

IL PROGETTISTA | COMMITTENTE | IMPRESA

Riproduzione cartacea del documento informatico sottoscritto digitalmente da
RAMPAZZO FRANCESCO il 10/10/2023 17:00:55
LIVIERI ANNA il 31/10/2023 10:46:53
ai sensi dell'art. 20 e 23 del D.lgs 82/2005

Il rapporto e per gli effetti degli articoli 1, 2 e 36 della legge 633 del 22 aprile 1941, ci riservano la proprietà intellettuale e materiale di questo elaborato e
Proibito diffonderlo anche a chiunque ne prendano visione o farne di qualsiasi uso in parte, senza la nostra preventiva autorizzazione scritta.