

			SEDE LEGALE Via Della Industria n° 28M Int. 7 30020 Marcon (VI) telefono 041-6383607 fax 041-2527420 e-mail: david.massaro@studioamco.it C.F.P./IVA 03163140274 REG. IMPRESE 03163140274 C.A.P. 80C. euro 10.000,00 I.V.					
Regione VENETO		Provincia VENEZIA		Comune VENEZIA				
ECO+ECO Srl Sede Impianto via della Geologia "Area 10 Ha" Malcontenta-Venezia								
Elaborato Nuovo Impianto Recupero Rifiuti Plastica Area Ex Alcoa - lotti n. 5 e n. 6 Inquadramento generale				Tavola Tav01 Scala VARIE				
Rev. REV. 00		Data 08/01/2024						
Committente <i>Firmato digitalmente</i>		I Tecnici Ambientali 						

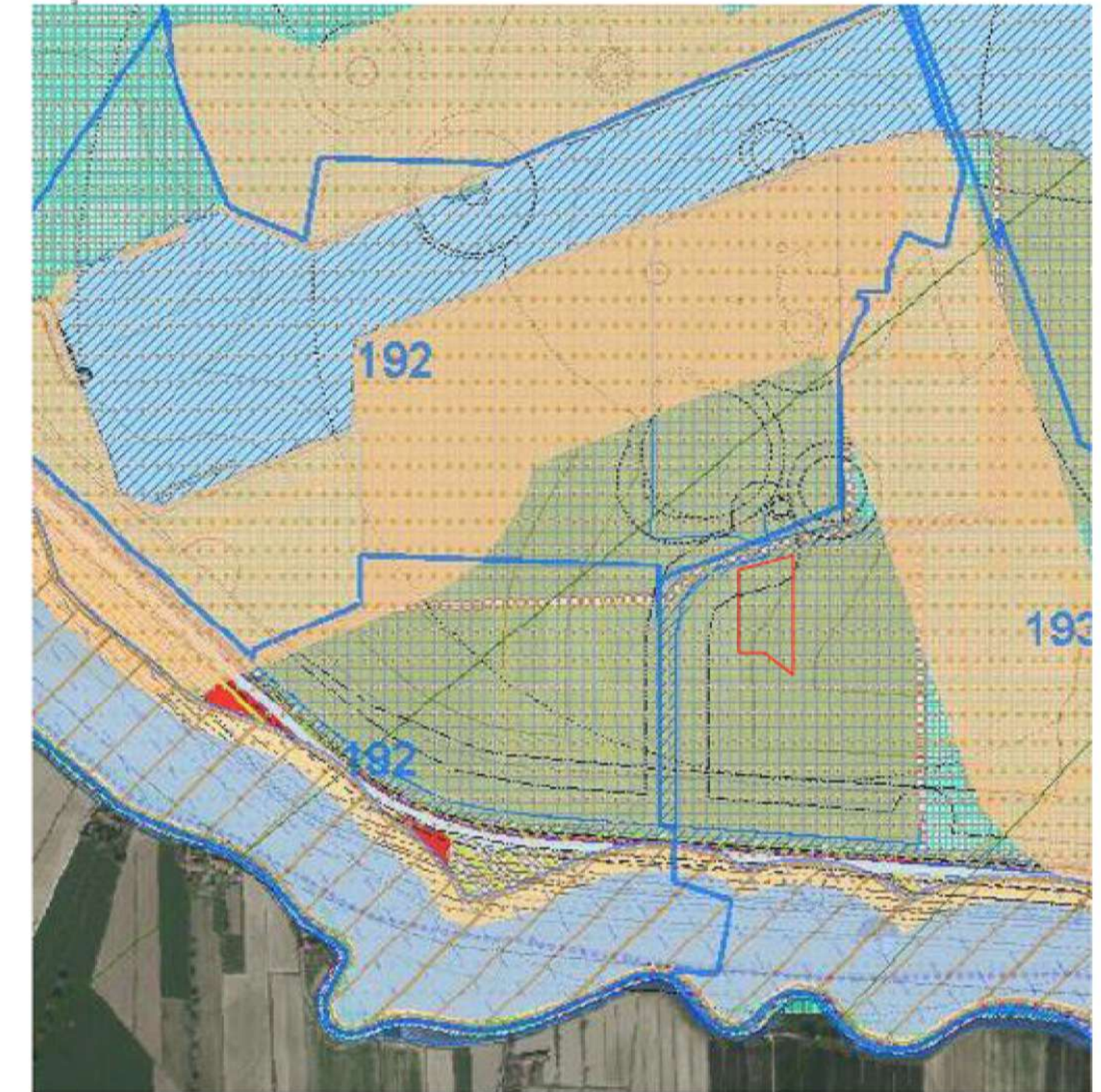

Ortofoto



Estratto PRG

Vincolo Paesaggistico

Descrizione vincolo

- D.Lgs. 42/2004 art.142, lett I (Beni paesaggistici)
- D.Lgs. 42/2004 art.157 (Area a rischio archeologico - Via Annia)
- D.Lgs. 42/2004 art. 157 (Beni paesaggistici) Fascia margine fiume Brenta
- D.Lgs. 42/2004 art.157 (Beni paesaggistici - Notifiche legislazione precedente)
- D.Lgs. 42/2004 art.157 (Aree a rischio archeologico)
- D.Lgs. 42/2004 art.157 (Aree a rischio archeologico Laguna di Venezia)
- D.Lgs. 42/2004 art.157 (Beni Paesaggistici - Notevole interesse pubblico)
- D.Lgs. 42/2004 art. 142 (Beni paesaggistici - 150 mt rispetto fiumi)
- D.Lgs. 42/2004 art. 142 (Beni paesaggistici - 300 m dalla linea di battigia)
- D.Lgs. 42/2004 art.157 - PALAV art.34 (Riserve Archeologiche di int. regionale di Atino e le Mure)
- CENTRI_EDIFICATI
- D.Lgs. 42/2004, art. 142, comma 1, lettera a
- Siti interesse comunitario
- Zone protezione speciale
- perimetro SIN_PortoMarghera_Decreto24_04_2013_CBE
- Siti interesse nazionale
- Aree di interesse naturalistico (regime salvaguardia)
- Aree interesse naturalistico fascia rispetto 10m

VINCOLO PAESAGGISTICO	
TIPO/VINC	RIFERIS
01	D.Lgs. 42/2004 art. 157 (Beni paesaggistici) Fascia margine fiume Brenta
01	D.Lgs. 42/2004 art.157 (Beni Paesaggistici - Notevole interesse pubblico)
03	D.Lgs. 42/2004 art. 142 (Beni paesaggistici - 150 mt rispetto fiumi)

Estratto Vincolo Paesaggistico



Estratto Catastale

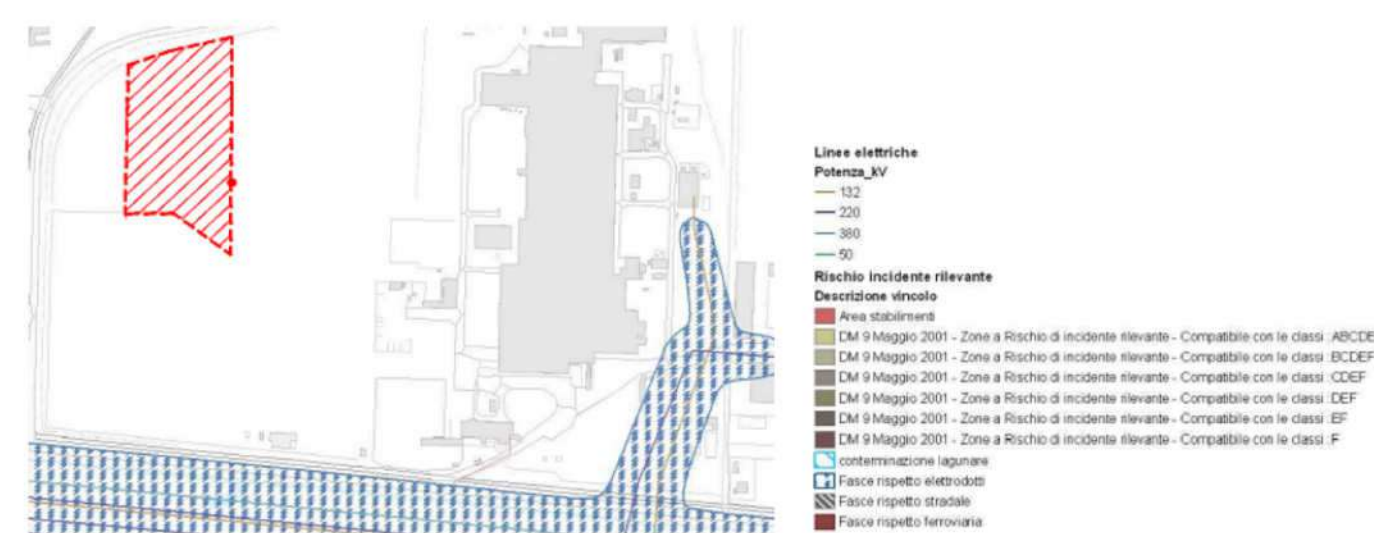

Fascia di rispetto degli Elettrodi