

PIANO TERRA

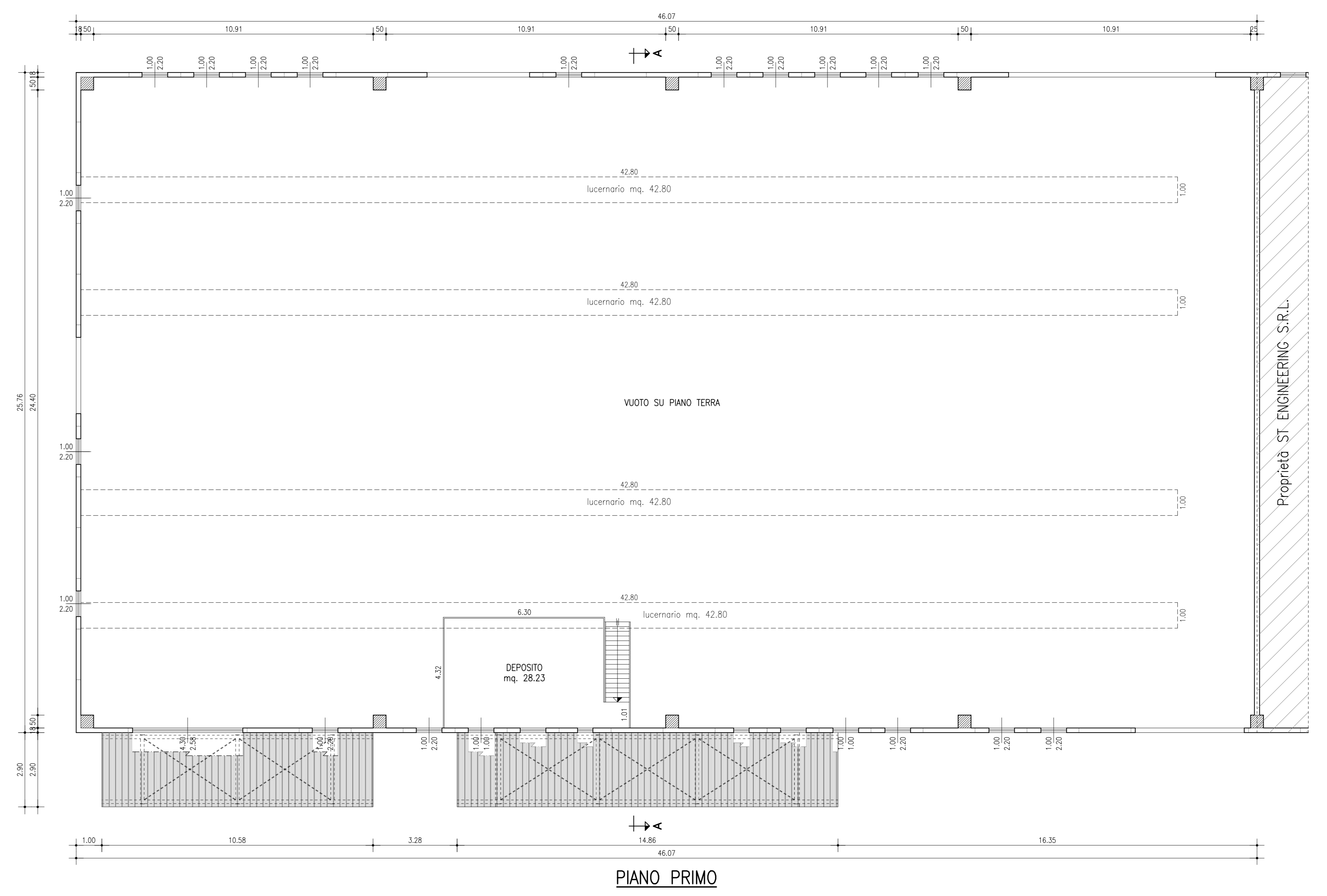

PIANO PRIMO

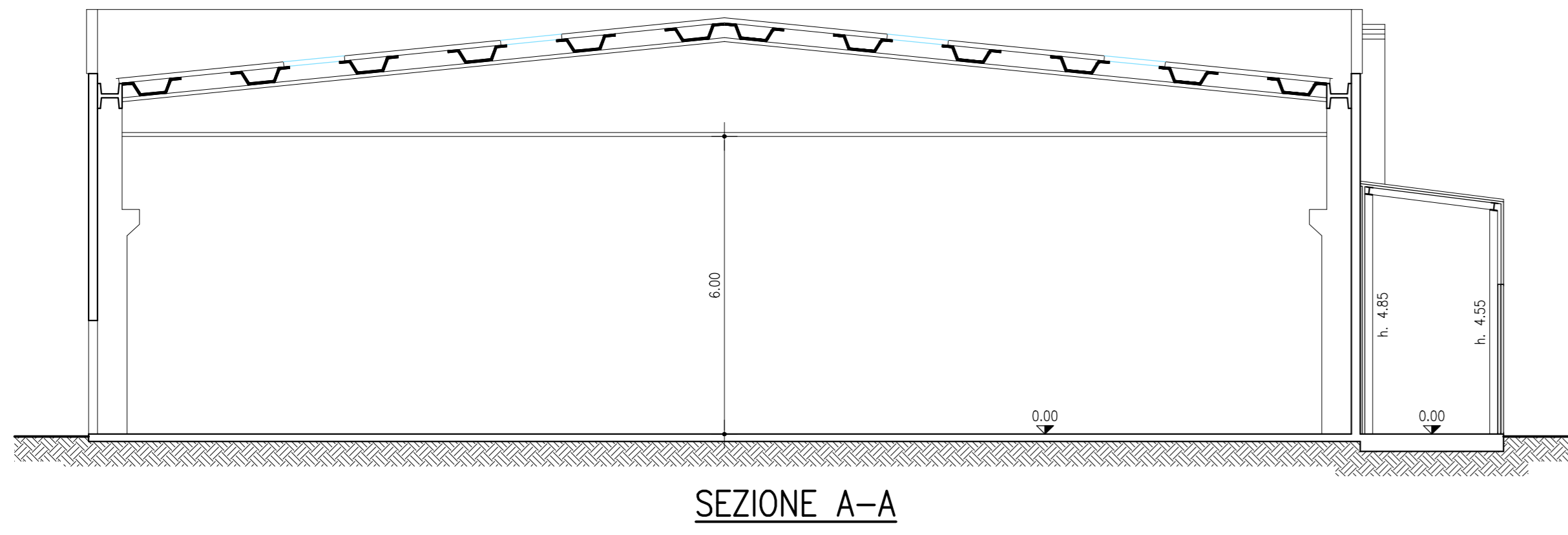

SEZIONE A-A

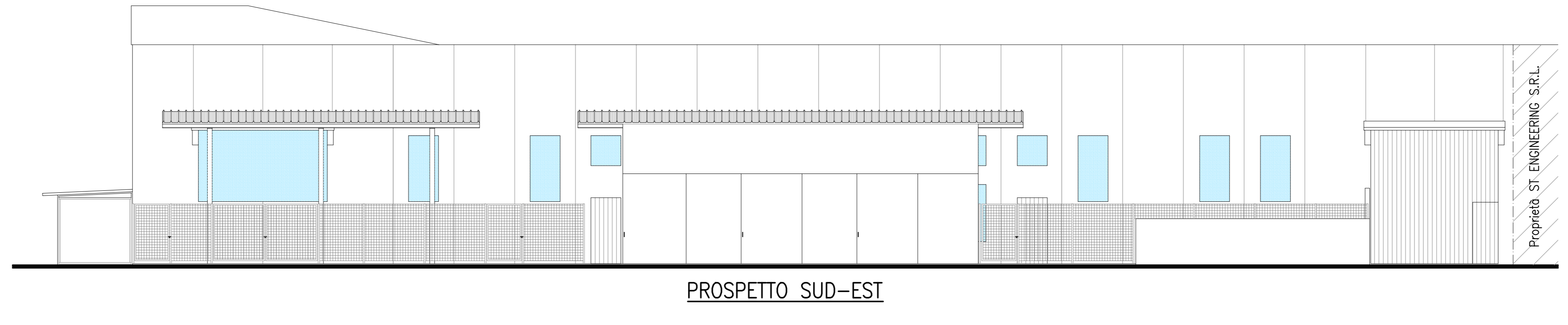

PROSPETTO SUD-EST

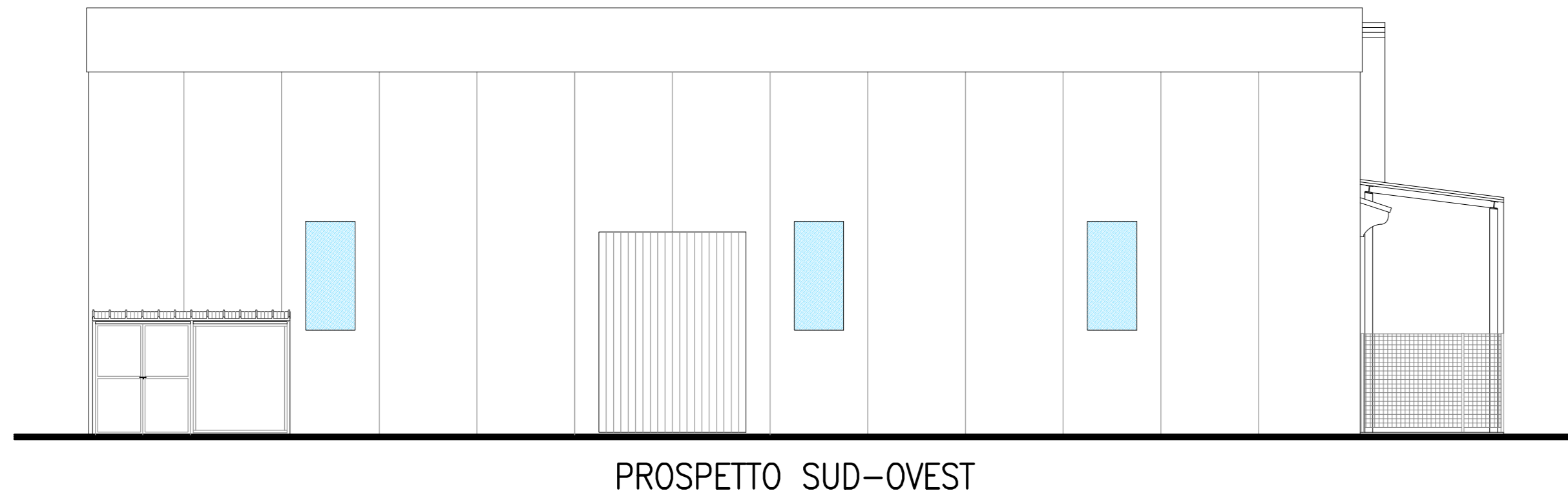

PROSPETTO SUD-OVEST

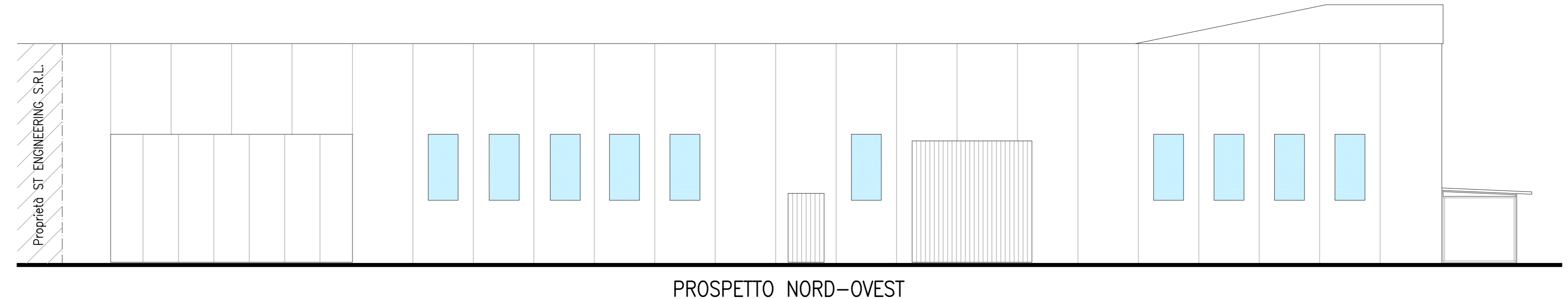

PROSPETTO NORD-OVEST

PROGETTO PER LA REALIZZAZIONE DI UN NUOVO IMPIANTO PER IL TRATTAMENTO SUPERFICIALE DI METALLI MEDIANTE IMMERSIONE

Titolo elaborato <b>PLANIMETRIA CONTENETE LE PRESCRIZIONI RICHIESTE DAGLI ENTI INDICATE NELLA DET. N. 2461/2016 DEL 06.08.2016</b>		Numero elaborato <b>P01</b>
Scala <b>1:100</b>	Data prima emissione <b>10.11.2018</b>	
Elito <b>BAT S.p.A.</b> Via Henry Ford, Zona Industriale Est Novara di Piner (VE)	Tecnico incaricato <b>Ing. Gian Pasquale</b> Via San Zeno B. 2 31100 Treviso (TV) CF PCCS68094454070 PIVA 04566570265	Aggiornamenti rev. descrizione data